



SIAC

Solicitud de Pago

No Solicitud:0000018888

FOLIO

04-ago-2016

8:40:48 am

FECHA ELABORO: 04-ago-2016

CODIGO PROGRAMATICO: RP16 -2.2.3-GI125-GI25 -3581

NO_RESERVA 39,869

TOTAL RESERVADO: 931,816.40

CONCEPTO: LIMPIEZA Y DESASOLVE DE BOCAS DE TORMENTA 2016 EN IRAPUATO GUANAJUATO. DE ACUERDO A CONTRATO No. JAPAMI/SER/2016-05.

DEPENDENCIA: GERENCIA DE INGENIERIA Y DISEÑO

PROVEEDOR: LOPEZ LOPEZ MA SOLEDAD ALEJANDRA

BANCO ID:

CLABE:

BANCO:

CUENTA:

RFC: LOLM731003GR9

CORREO_ELECTRONICO: ingecxo@hotmail.com;

FACTURA: 247	TOTAL FACTURA:	129,094.20	RP16 -2.2.3-GI125-GI25 -3581
	TOTAL A PAGAR:	129,094.20	TOTAL COMPROMETIDO: 129,094.20

OBSERVACIONES:



CREACION Y AUTORIZACION		Validacion Presupuesta
Solicitante Reserva	Autoriza Reserva	Jefe de Area A
REVISION DOCUMENTAL - CONTABILIDAD		
Analista Especializado C	Jefe de Area A	
TRAMITE DE PAGO - FINANZAS		
Director de Area B		

Handwritten notes: Kobayashi, 4 ago 2016

MA. SOLEDAD ALEJANDRA LOPEZ LOPEZ

IRAPUATO, GTO., A 01 DE AGOSTO DE 2016

BUENO POR: \$ 129,094.20

(CIENTO VEINTINUEVE MIL NOVENTA Y CUATRO PESOS 20/100 M.N.)

RECIBI DE LA JUNTA DE AGUA POTABLE, DRENAJE, ALCANTARILLADO Y SANEAMIENTO DEL MUNICIPIO DE IRAPUATO, GTO., LA CANTIDAD DE \$ 129,094.20 (CIENTO VEINTINUEVE MIL NOVENTA Y CUATRO PESOS 20/100 M.N.) POR CONCEPTO DE PAGO DE ESTIMACION 3 (TRES) CON CARGO A LA ASIGNACION AUTORIZADA PARA LA OBRA: **LIMPIEZA Y DESASOLVE DE BOCAS DE TORMENTA, EN EL MUNICIPIO DE IRAPUATO, GTO. REFERENTE AL CONTRATO NO. JAPAMI/SERV/2016-05**

ESTIMADO	\$	158,983.01
I.V.A.	\$	25,437.28
TOTAL	\$	184,420.29
AMORTIZACION	\$	55,326.09
TOTAL	\$	129,094.20
ALCANCE NETO	\$	129,094.20

CONTRATISTA



MA. SOLEDAD ALEJANDRA LOPEZ LOPEZ



Nombre: MA SOLEDAD ALEJANDRA LOPEZ LOPEZ
 Calle y No.: PLAZA DEL CONVENTO 135
 Colonia: LAS PLAZAS
 Ciudad y C.P.: IRAPUATO, GTO. CP. 36620

**JUNTA DE AGUA POTABLE, DRENAJE, ALCANTARILLADO Y
 SANEAMIENTO DEL MUNICIPIO DE IRAPUATO, GTO.**
**LIMPIEZA Y DESASOLVE DE BOCAS DE TORMENTA, EN EL
 MUNICIPIO DE IRAPUATO, GTO.**
 Ubicado:
 IRAPUATO, GTO.

Carátula de Estimación	
Estimación N° 3 (TRES) NORMAL	
Fecha de Presentación:	01 DE AGOSTO DE 2016
Periodo:	16 AL 31 DE JULIO DEL 2016

S.O.P. GTO-SOP/PUC-0339-2010
 SIEM: 1104755548
 R.F.C. LOLM731003GR9
 SEGURO SOCIAL: B4745520105

Obra: LIMPIEZA Y DESASOLVE DE BOCAS DE TORMENTA, EN EL MUNICIPIO DE IRAPUATO, GTO.
 Localidad: Irapuato, Gto.
 Municipio: Irapuato, Gto.
 Contrato: JAPAMI/SERV/2016-05
 Inicio según Contrato: 15 DE JUNIO DE 2016
 Terminación según Contrato: 19 DE AGOSTO DE 2016

Contrato:	\$931,816.40
1ª asignación:	\$0.00
2da. asignación:	\$0.00
Total:	\$931,816.40
Anticipo:	\$279,544.92
Amortizado:	\$149,087.98
Por amortizar:	\$130,456.94

Esta estimación

Estimado	\$158,983.01
Suma	\$158,983.01
% PECE	\$0.00
Suma	\$158,983.01
16 % I.V.A.	\$25,437.28
Suma	\$184,420.29
Amortización	\$55,326.09
Total	\$129,094.20
C. Adicional (0.002) Ictc	\$0.00
cmic (0.01)	\$0.00
Alcance neto	\$129,094.20

C O N T R A R E C I B O

Irapuato, Gto; a 01 DE AGOSTO DE 2016

Ing. Humberto Javier Rosiles Alvarez
 Director General

Ma Soledad Alejandra Lopez Lopez
 Contratista

Resumen

	Contratado	Anterior	Esta estimación	Acumulado	Por Ejercer
Contratado	\$931,816.40	\$312,539.65	\$184,420.29	\$496,959.94	\$434,856.46
1ra. asignación	\$0.00	\$0.00	\$0.00	\$0.00	\$0.00
2da. asignación	\$0.00	\$0.00	\$0.00	\$0.00	\$0.00
Total	\$931,816.40	\$312,539.65	\$184,420.29	\$496,959.94	\$434,856.46

	A	V	A	N	C	E
Primera asignación						
Físico						53.33%
Financiero						53.33%
Segunda asignación						0.00%
Físico						0.00%
Financiero						0.00%



Surintendentes y Construcciones
Beco
 Nombre: MA SOLEDAD ALEJANDRA LOPEZ LOPEZ
 Calle y No.: PLAZA DEL CONVENTO 135
 Colonia: LAS PLAZAS
 Ciudad y C.P.: IRAPUATO, GTO. CP. 36620

JUNTA DE AGUA POTABLE, DRENAJE, ALCANTARILLADO Y
 SANEAMIENTO DEL MUNICIPIO DE IRAPUATO, GTO.

Hoja de estimaciones
 Estimación N° 3 (TRES) NORMAL

LIMPIEZA Y DESASOLVE DE BOCAS DE TORMENTA, EN EL
 MUNICIPIO DE IRAPUATO, GTO.

ubicado:
 IRAPUATO, GTO.

Fecha de Presentación:
 01 DE AGOSTO DE 2016
 Periodo :

Inicio según Contrato: 15 DE JUNIO DE 2016 Término según Contrato: 19 DE AGOSTO DE 2016 N° Contrato: JAPAMI/SERV/2016-05

16 AL 31 DE JULIO DEL 2016
 Hoja 1 de 1

Clave	Concepto	Unidad	Cantidad	Precio Unitario	Importe
1	BOCAS DE TORMENTA				
DLBT-01	LIMPIEZA Y DESASOLVE DE BOCAS DE TORMENTA EN FORMA MANUAL QUE INCLUYE UBICACION DE BOCA DE TORMENTA, SENALIZACION PREVENTIVA PARA TRANSITO VEHICULAR CON TRAFICONOS Y CINTILLA PREVENTIVA; DESMONTAJE Y LIMPIEZA DE LA REJILLA A RESGUARDO DEL CONTRATISTA; REMOCION, EXTRACCION, BARRIDO, DESASOLVE DE ARENERO, FONDO Y PAREDES DE REGISTRO SANITARIO, CARGA, TRASLADO Y DESCARGA DEL LUGAR INDICADO POR LA JAPAMI (5 KM PROMEDIO) DEL PRODUCTO DE LA LIMPIEZA	PZA	3,862.00	\$ 19.25	\$ 74,343.50
DLBT-02	LIMPIEZA Y DESASOLVE DE TUBERIA DE CONEXIÓN (15 A 20 CM) A POZO DE VISITA O ATARJEA CON VARILLAS EXTRACTORAS; INCLUYE CINTILLA PREVENTIVA, LIMPIEZA INTERIOR DEL TUBO, REMOCION, ACARREO DE VERTIDO DE LODOS Y MATERIAL PRODUCTO DE LA LIMPIEZA.	M	13,471.50	\$ 6.14	\$ 82,715.01
DLBT-03	ELABORACION DE UN CIRCULO DE 2.00 CM DE DIAMETRO A BASE DE ESMALTE ALQUIDALICO RA20 COLOR AMARILLO EN LA BASE DE LA REJILLA (TAPA) PARA INDICAR QUE SE HAYA REALIZADO LA LIMPIEZA.	PZA	3,849.00	\$ 0.50	\$ 1,924.50
TOTAL=					\$ 158,983.01

J. ENCARNACION OROZCO COVARRUBIAS
 Gerente de Ingeniería y Diseño

MA SOLEDAD ALEJANDRA LOPEZ LOPEZ
 Contratista

JUNTA DE AGUA POTABLE, DRENAJE, ALCANTARILLADO Y SANEAMIENTO DEL MUNICIPIO DE IRAPUATO, GTO.



Nombre: MA SOLEDAD ALEJANDRA LOPEZ LOPEZ
 Calle y No.: PLAZA DEL CONVENTO 135
 Ciudad y C.P.: IRAPUATO, GTO. CP. 36620

LIMPIEZA Y DESASOLVE DE BOCAS DE TORMENTA, EN EL MUNICIPIO DE IRAPUATO, GTO.		Hoja de apoyo	
		Estimación N° 3 (TRES) NORMAL	
IRAPUATO, GTO		PERIODO	
		16 AL 31 DE JULIO DEL 2016	
CONTRATO No JAPAMI/SERV/2016-05		Fecha de Presentación:	
		01 DE AGOSTO DE 2016	
		Hoja No. 1/1	

CLAVE	DESCRIPCION	U	AREA	TRAMO	LARGO	ANCHO	CANTIDAD GENERADA	CANTIDAD ESTIMACION	CANTIDAD CONCEPTO	ACUMULADO ANTERIOR	ACUMULADO	CANTIDAD FALTANTE A ESTIMAR
1 RENIVELACIONES Y REPARACIONES												
DLBT-01	LIMPIEZA Y DESASOLVE DE BOCAS DE TORMENTA EN FORMA MANUAL QUE INCLUYE UBICACION DE BOCA DE TORMENTA, SENALIZACION PREVENTIVA PARA TRANSITO VEHICULAR CON TRAFICONOS Y CINTILLA PREVENTIVA; DESMONTAJE Y LIMPIEZA DE LA REJILLA A RESGUARDO DEL CONTRATISTA; REMOCION, EXTRACCION, BARRIDO, DESASOLVE DE ARENERO, FONDO Y PAREDES DE REGISTRO SANITARIO, CARGA, TRASLADO Y DESCARGA DEL LUGAR INDICADO POR LA JAPAMI (5 KM PROMEDIO) DEL PRODUCTO DE LA LIMPIEZA		PZA	AREAS VARIAS, VER HOJAS DE CROQUIS			3862.00	3862.00	17000.00	4963.00	8825.00	8175.00
DLBT-02	LIMPIEZA Y DESASOLVE DE TUBERIA DE CONEXIÓN (15 A 20 CM) A POZO DE VISITA O ATARJEA CON VARILLAS EXTRACTORAS; INCLUYE CINTILLA PREVENTIVA, LIMPIEZA INTERIOR DEL TUBO, REMOCION, ACARREO DE VERTIDO DE LODOS Y MATERIAL PRODUCTO DE LA LIMPIEZA.		ML	AREAS VARIAS, VER HOJAS DE CROQUIS			13471.50	13471.50	58000.00	16264.50	29736.00	28264.00
DLBT-03	ELABORACION DE UN CIRCULO DE 2.00 CM DE DIAMETRO A BASE DE ESMALTE ALQUIDALICO RA20 COLOR AMARILLO EN LA BASE DE LA REJILLA (TAPA) PARA INDICAR QUE SE HAYA REALIZADO LA LIMPIEZA.		PZA	AREAS VARIAS, VER HOJAS DE CROQUIS			3849.00	3849.00	19000.00	6182.00	10031.00	8969.00

MA SOLEDAD ALEJANDRA LOPEZ LOPEZ
 Contratista

ING. ARMANDO AYALA MORENO
 Supervisor de Obra



Nombre: MA SOLEDAD ALEJANDRA LOPEZ LOPEZ
 Calle y No.: PLAZA DEL CONVENTO 135
 Colonia: LAS PLAZAS
 Ciudad y C.P.: IRAPUATO, GTO. CP. 36620

JUNTA DE AGUA POTABLE, DRENAJE, ALCANTARILLADO Y
 SANEAMIENTO DEL MUNICIPIO DE IRAPUATO, GTO.

LIMPIEZA Y DESASOLVE DE BOCAS DE TORMENTA, EN EL
 MUNICIPIO DE IRAPUATO, GTO.

ubicado:
 IRAPUATO, GTO.

Hoja de Numeros Generadores
 Estimacion N° 3 (TRES) NORMAL

Fecha de Presentacion:
 01 DE AGOSTO DE 2016

Periodo :
 16 AL 31 DE JULIO DEL 2016

Inicio según Contrato: 15 DE JUNIO DE 2016 Término según Contrato: 19 DE AGOSTO DE 2016 N° Contrato: JAPAMI/SERV/2016-05

Clave	Concepto	Unidad	Cantidad Contratada	Cantidad esta estimación	Cantidad acum. anterior	Cantidad acumul. con esta estim.	Hoja 1 de 1	Cantidad faltante por estimar
DLBT-01	LIMPIEZA Y DESASOLVE DE BOCAS DE TORMENTA EN FORMA MANUAL QUE INCLUYE UBICACION DE BOCA DE TORMENTA, SEÑALIZACION PREVENTIVA PARA TRANSITO VEHICULAR CON TRAFICONOS Y CINTILLA PREVENTIVA; DESMONTAJE Y LIMPIEZA DE LA REJILLA A RESGUARDO DEL CONTRATISTA; REMOCION, EXTRACCION, BARRIDO, DESASOLVE DE ARENERO, FONDO Y PAREDES DE REGISTRO SANITARIO, CARGA, TRASLADO Y DESCARGA DEL LUGAR INDICADO POR LA JAPAMI (5 KM PROMEDIO) DEL PRODUCTO DE LA LIMPIEZA	PZA	17000.00	3862.00	4963.00	8825.00	8175.00	
DLBT-02	LIMPIEZA Y DESASOLVE DE TUBERIA DE CONEXIÓN (15 A 20 CM) A POZO DE VISITA O ATARJEA CON VARILLAS EXTRACTORAS; INCLUYE CINTILLA PREVENTIVA, LIMPIEZA INTERIOR DEL TUBO, REMOCION, ACARREO DE VERTIDO DE LODOS Y MATERIAL PRODUCTO DE LA LIMPIEZA.	ML	58000.00	13471.50	16264.50	29736.00	28264.00	
DLBT-03	ELABORACION DE UN CIRCULO DE 2.00 CM DE DIAMETRO A BASE DE ESMALTE ALQUIDALICO PA20 COLOR AMARILLO EN LA BASE DE LA REJILLA (TAPA) PARA INDICAR QUE SE HAYA REALIZADO LA LIMPIEZA.	PZA	19000.00	3849.00	6182.00	10031.00	8969.00	

MA SOLEDAD ALEJANDRA LOPEZ LOPEZ
 Contratista

ING. ARMANDO AYALA MORENO
 Supervisor de Obra



Nombre: MA SOLEDAD ALEJANDRA LOPEZ LOPEZ
 Calle y No.: PLAZA DEL CONVENTO 135
 Colonia: LAS PLAZAS
 Ciudad y C.P.: IRAPUATO, GTO. CP. 36620

Inicio según Contrato: 15 DE JUNIO DE 2016

Término según Contrato: 19 DE AGOSTO DE 2016

Nº Contrato: JAPAMI/SERV/2016-05

**JUNTA DE AGUA POTABLE, DRENAJE, ALCANTARILLADO Y
 SANEAMIENTO DEL MUNICIPIO DE IRAPUATO, GTO.**

Hoja de Croquis

Estimación Nº 3 (TRES) NORMAL

**LIMPIEZA Y DESASOLVE DE BOCAS DE TORMENTA, EN EL
 MUNICIPIO DE IRAPUATO, GTO.**

Fecha de Presentación:
 01 DE AGOSTO DE 2016

ubicado:
 IRAPUATO, GTO.

Periodo :

16 AL 31 DE JULIO DEL 2016

Hoja 1 de 11

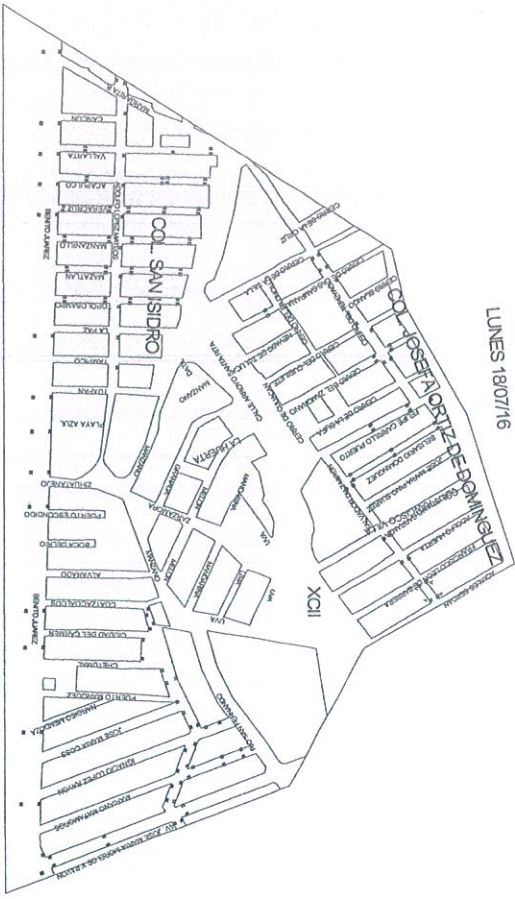

LUNES 18/07/16

LUNES 18/07/16
 SE VISITARON
 NO SE LIMPIARON
 SE LIMPIARON Y VARILLARON 412 B. DE TORMENTA DE 50X60

COL LAS FUENTES, LAZARO CARDENAS, EMILIANO ZAPATA
 JOSEFA O DE DOMINGUEZ, SAN ISIDRO, FCO VILLA

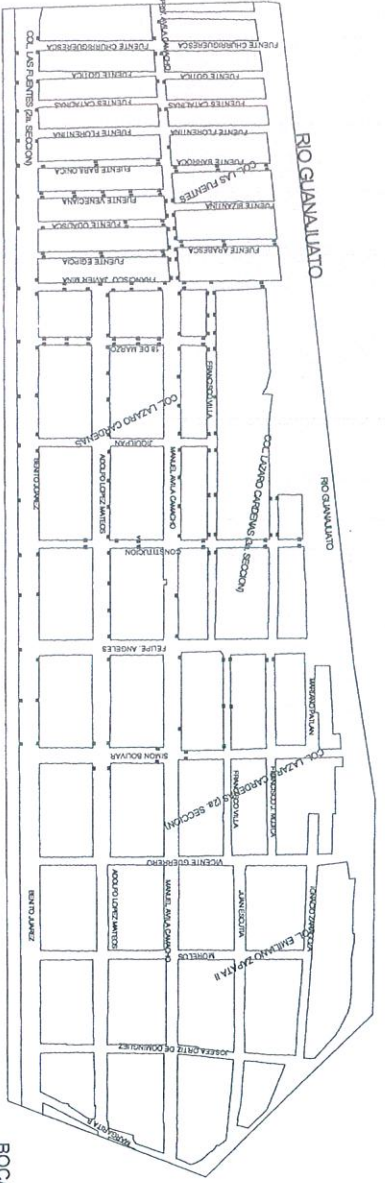

BOCAS DE TORMENTA TRABAJADAS EN ESTE DIA = 412 PZAS

MA SOLEDAD ALEJANDRA LOPEZ LOPEZ

Contratista

ING. ARMANDO AYALA MORENO

Supervisor de Obra



suministros y construcciones

Nombre: MA SOLEDAD ALEJANDRA LOPEZ LOPEZ
Calle y No.: PLAZA DEL CONVENTO 135

Colonia: LAS PLAZAS

Ciudad y C.P.: IRAPUATO, GTO. CP. 36620

Inicio según Contrato: 15 DE JUNIO DE 2016

JUNTA DE AGUA POTABLE, DRENAJE, ALCANTARILLADO Y
SANEAMIENTO DEL MUNICIPIO DE IRAPUATO, GTO.

Hoja de Croquis

Estimación N° 3 (TRES) NORMAL

LIMPIEZA Y DESARROLLE DE BOCAS DE TORMENTA, EN EL
MUNICIPIO DE IRAPUATO, GTO.

Fecha de Presentación:
01 DE AGOSTO DE 2016

ubicado:
IRAPUATO, GTO.

Periodo:

16 AL 31 DE JULIO DEL 2016

Término según Contrato: 19 DE AGOSTO DE 2016

N° Contrato: JAPAM/IL/S/2016-05

Hoja 3 de 11

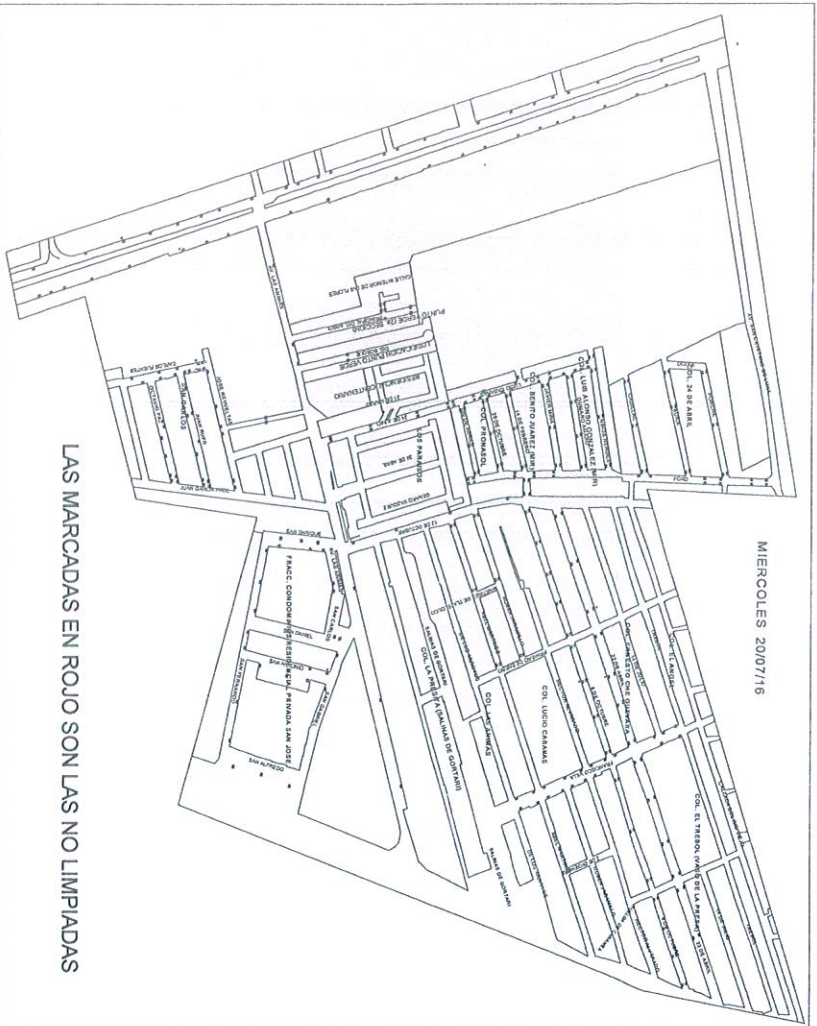

LAS MARCADAS EN ROJO SON LAS NO LIMPIADAS

MIÉRCOLES 20 /07/16
SE VISITARON
NO SE LIMPIARON
SE LIMPIARON Y VARILLARON

326 BOCAS DE TORMENTA DE 50X60
10 POR TENER VEHICULO
316 B. DE TORMENTA DE 50X60

PARTE DE AVE. SOLIDARIDAD Y COLONIAS
PUNTO VERDE, SAN CARLOS, SAN JOSE, COL LUCIO CABAÑAS,
CHE GUEVARA, PRONASOL, MIR. 24 DE ABRIL

BOCAS DE TORMENTA TRABAJADAS EN ESTE DIA = 316 PZA

MA SOLEDAD ALEJANDRA LOPEZ LOPEZ

Contatista

ING. ARMANDO AYALA MORENO
Supervisor de Obra



Nombre: MA SOLEDAD ALEJANDRA LOPEZ LOPEZ
 Calle y No.: PLAZA DEL CONVENTO 135
 Colonia: LAS PLAZAS
 Ciudad y C.P.: IRAPUATO, GTO. CP. 36620
 Inicio según Contrato: 15 DE JUNIO DE 2016

Término según Contrato: 19 DE AGOSTO DE 2016

Nº Contrato: JAPAMIL/S/2016-05

Hoja 4 de 11

**JUNTA DE AGUA POTABLE, DRENAJE, ALCANTARILLADO Y
 SANEAMIENTO DEL MUNICIPIO DE IRAPUATO, GTO.**

Hoja de Croquis
 Estimación Nº 3 (TRES) NORMAL

**LIMPIEZA Y DESASOLVE DE BOCAS DE TORMENTA, EN EL
 MUNICIPIO DE IRAPUATO, GTO.**

Fecha de Presentación:
 01 DE AGOSTO DE 2016

ubicado:
 IRAPUATO, GTO.

Período :
 16 AL 31 DE JULIO DEL 2016

JUEVES 21/07/16

JUEVES 21/07/16
 SE VISITARON
 NO SE LIMPIARON
 SE LIMPIARON Y VARILLARON

328 BOCAS DE TORMENTA
 07 POR TENER VEHICULO
 321 BOCAS DE TORMENTS 50X60

**COL. PLAN GUANAJUATO, PARTE DE BLVD SOLIDARIDAD, LAS DELICIAS
 ESFUERZO OBRERO.**

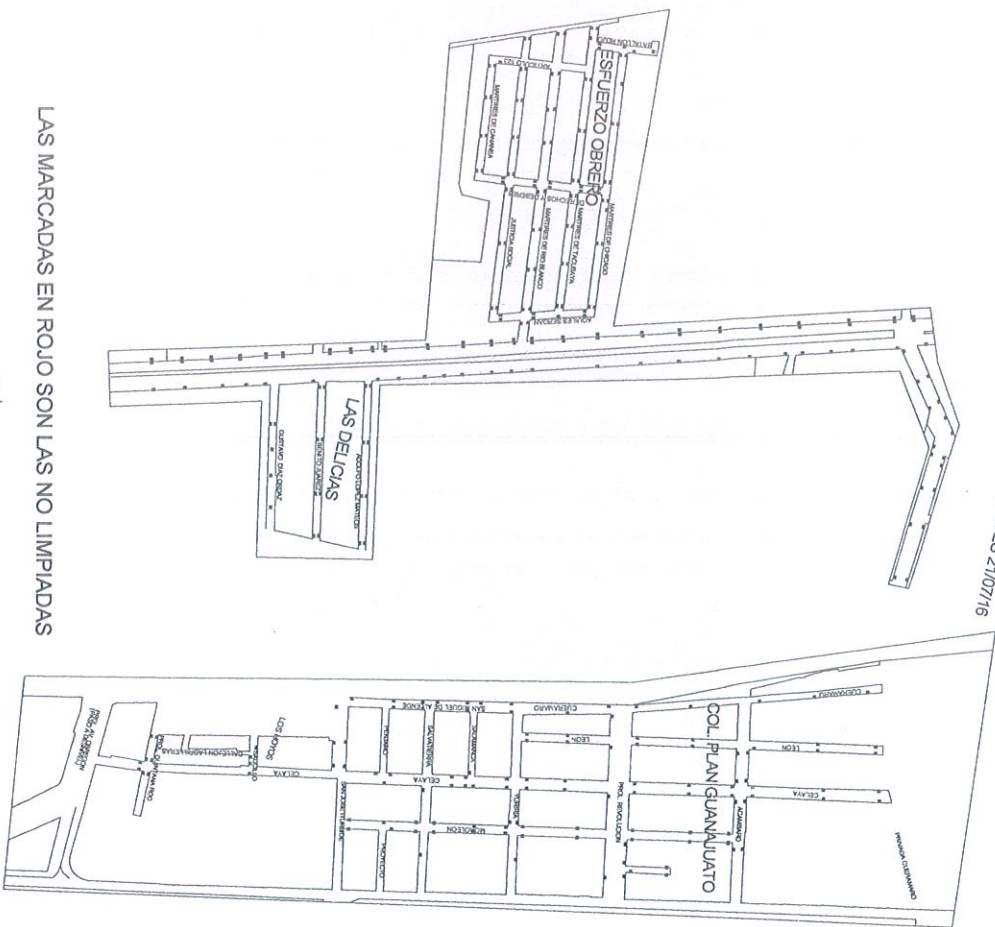

LAS MARCADAS EN ROJO SON LAS NO LIMPIADAS

BOCAS DE TORMENTA TRABAJADAS EN ESTE DIA = 321 PZA

MA SOLEDAD ALEJANDRA LOPEZ LOPEZ
 Contratista

ING. ARMANDO AYALA MORENO
 Supervisor de Obra



Nombre: MA SOLEDAD ALEJANDRA LOPEZ LOPEZ
 Calle y No.: PLAZA DEL CONVENTO 135
 Colonia: LAS PLAZAS
 Ciudad y C.P.: IRAPUATO, GTO. CP. 36620
 Inicio según Contrato: 15 DE JUNIO DE 2016

Término según Contrato: 19 DE AGOSTO DE 2016

Nº Contrato: JAJ-PAM/L/S/2016-05

**JUNTA DE AGUA POTABLE, DRENAJE, ALCANTARILLADO Y
 SANAMIENTO DEL MUNICIPIO DE IRAPUATO, GTO.**

Hoja de Croquis
 Estimación Nº 3 (TRES) NORMAL

**LIMPIEZA Y DESAROLVE DE BOCAS DE TORMENTA, EN EL
 MUNICIPIO DE IRAPUATO, GTO.**

Fecha de Presentación:
 01 DE AGOSTO DE 2016

ubicado:
 IRAPUATO, GTO.

Periodo :
 16 AL 31 DE JULIO DEL 2016
 Hoja 5 de 11

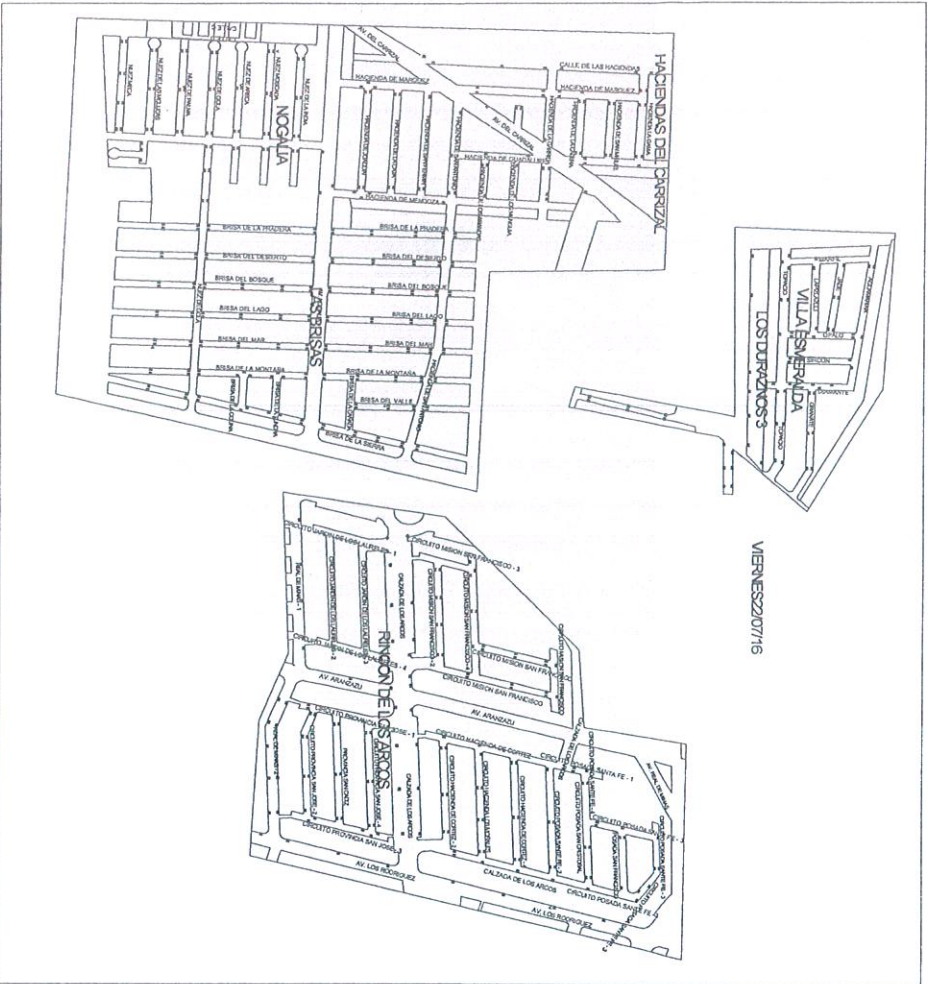

VIERNES 22/07/16

VIERNES 22/07/16
 SE VISITARON
 NO SE LIMPIARON
 SE LIMPIARON Y VARILLARON 494 BOCAS DE TORMENTA DE 50X60

NOGALLA, LAS BRISAS, LOS DURAZNOS, HDAS DEL CARRIZAL LOS ARCOS
 VILLA ESMERALDA

LAS MARCADAS EN ROJO SON LAS NO LIMPIADAS
 BOCAS DE TORMENTA TRABAJADAS EN ESTE DIA = 494 PZA

MA SOLEDAD ALEJANDRA LOPEZ LOPEZ
 Contratista

ING. ARMANDO AYADA MORENO
 Supervisor de Obra



suministros y construcciones

EACO

Nombre: MA SOLEDAD ALEJANDRA LOPEZ LOPEZ

Calle y No.: PLAZA DEL CONVENTO 135

Colonia: LAS PLAZAS

Ciudad y C.P.: IRAPUATO, GTO. CP. 36620

Inicio según Contrato: 15 DE JUNIO DE 2016

Término según Contrato: 19 DE AGOSTO DE 2016

Nº Contrato: JAPAM/LS/2016-05

Hoja 6 de 11

JUNTA DE AGUA POTABLE, DRENAJE, ALCANTARILLADO Y SANEAMIENTO DEL MUNICIPIO DE IRAPUATO, GTO.

Hoja de Croquis

Estimación Nº 3 (TRES) NORMAL

Fecha de Presentación:

18 DE JULIO DE 2016

Periodo :

16 AL 31 DE JULIO DEL 2016

LIMPIEZA Y DESASOLVE DE BOCAS DE TORMENTA, EN EL MUNICIPIO DE IRAPUATO, GTO.

ubicado:
IRAPUATO, GTO.

LUNES 25/07/16
SE VISITARON 434 BOCAS DE TORMENTA
NO SE LIMPIARON 23 POR TENER VEHICULO
SE LIMPIARON Y VARILLARON 411 BOCAS DE TORMENTA DE 50X60

**COLONIAS:
PARTE DE LOS ARCOS, VILLAS EL DORADO LA PRADERA
PARTE DE BLVD SOLIDARIDAD, BLVD LOS ARCOS, LABORATORIO CFE**

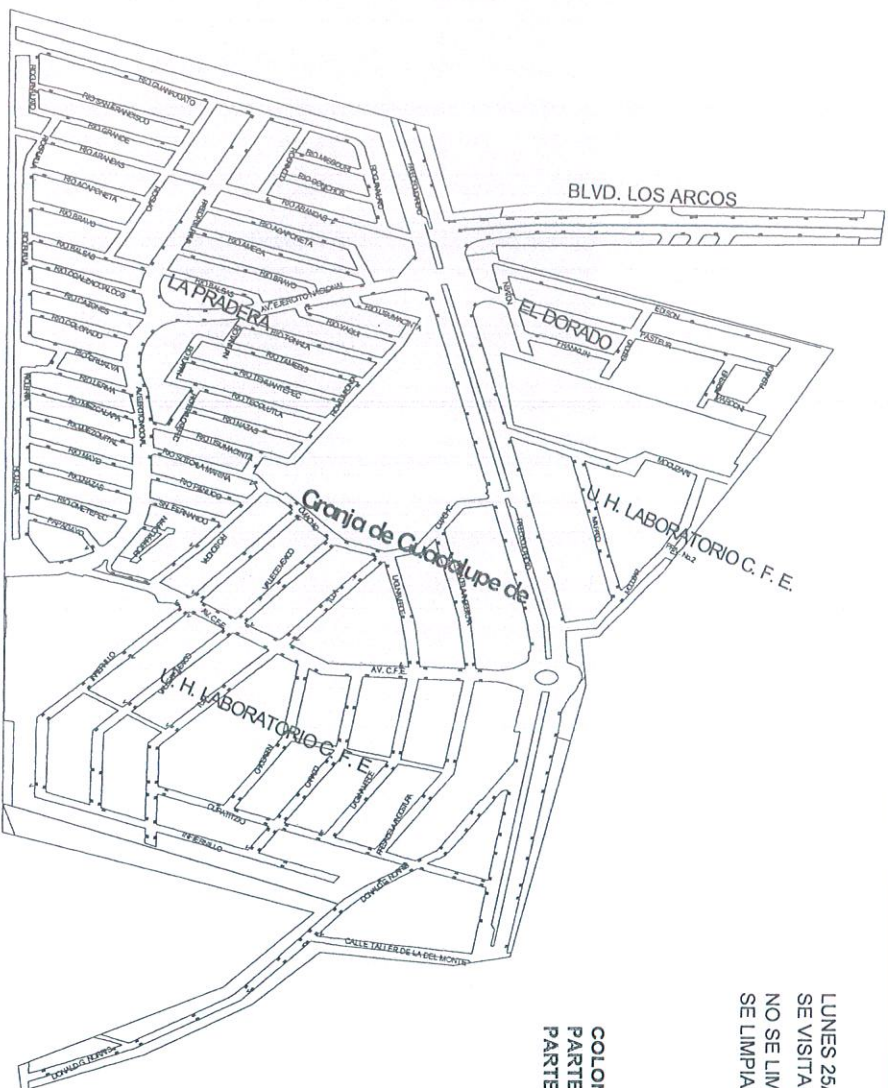

LAS MARCADAS EN ROJO SON LAS NO LIMPIADAS

BOCAS DE TORMENTA TRABAJADAS EN ESTE DIA = 411 PZA

MA SOLEDAD ALEJANDRA LOPEZ LOPEZ

Contratista



ING. ARMANDO AYALA MORENO

Supervisor de Obra





suministros y construcciones

Nombre: MA SOLEDAD ALEXANDRA LOPEZ LOPEZ
Calle y No.: PLAZA DEL CONVENTO 135

Colonia: LAS PLAZAS

Ciudad y C.P.: IRAPUATO, GTO. CP. 36620

Inicio según Contrato: 15 DE JUNIO DE 2016

**JUNTA DE AGUA POTABLE, DRENAJE, ALCANTARILLADO Y
SANEAMIENTO DEL MUNICIPIO DE IRAPUATO, GTO.**

Hoja de Croquis
Estimación N° 3 (TRES) NORMAL

**LIMPIEZA Y DESASOLVE DE BOCAS DE TORMENTA, EN EL
MUNICIPIO DE IRAPUATO, GTO.**

Fecha de Presentación:
18 DE JULIO DE 2016

ubicado:
IRAPUATO, GTO.

Periodo :

16 AL 31 DE JULIO DEL 2016

Término según Contrato: 19 DE AGOSTO DE 2016

N° Contrato: JAPAMILS/2016-05

Hoja 7 de 11

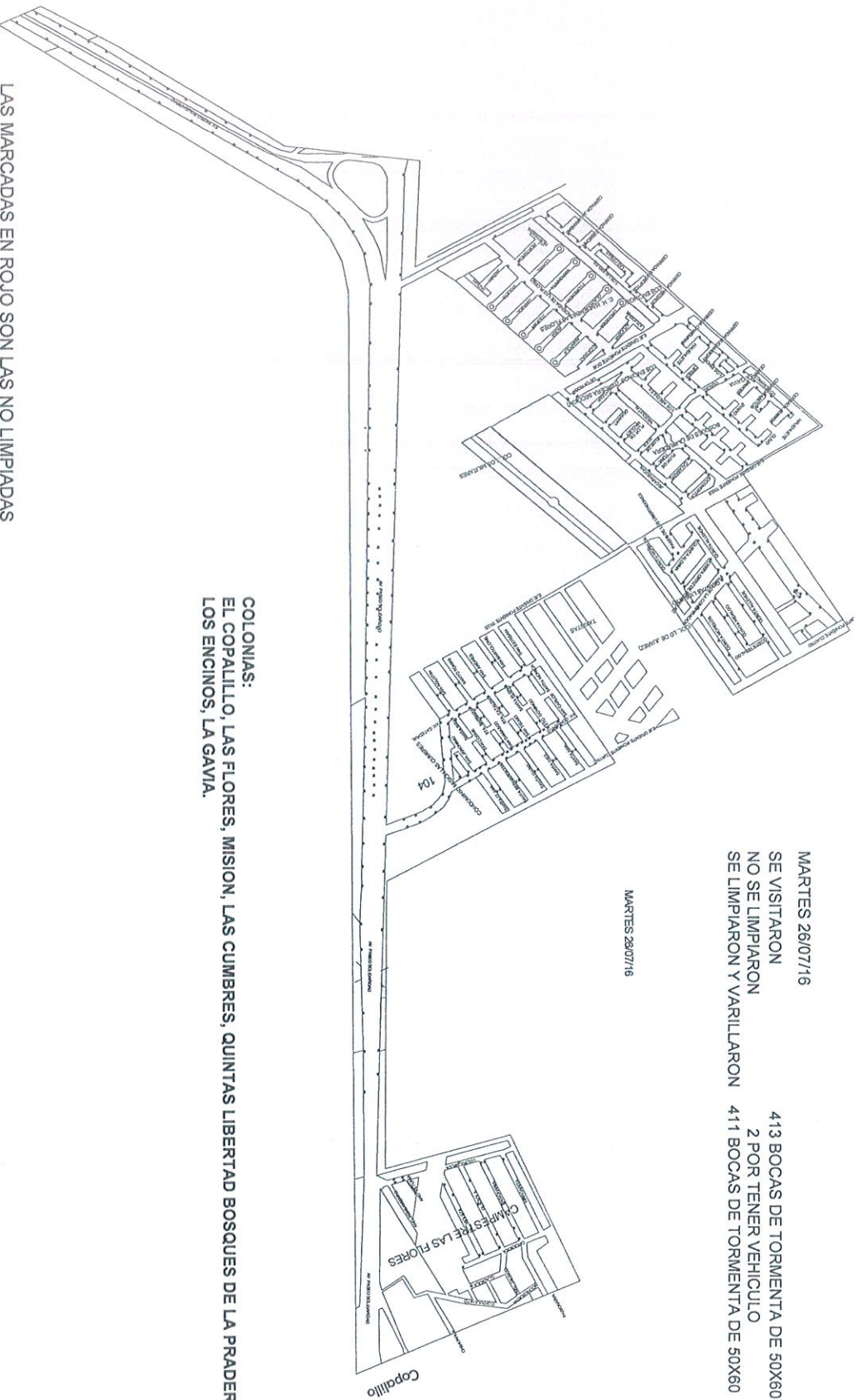

MARTES 26/07/16
SE VISITARON
NO SE LIMPIARON
SE LIMPIARON Y VARILLARON
413 BOCAS DE TORMENTA DE 50X60
2 POR TENER VEHICULO
411 BOCAS DE TORMENTA DE 50X60

MARTES 26/07/16

COLONIAS:
EL COPALILLO, LAS FLORES, MISION, LAS CUMBRES, QUINTAS LIBERTAD BOSQUES DE LA PRADERA
LOS ENCINOS, LA GAVIA.

LAS MARCADAS EN ROJO SON LAS NO LIMPIADAS

BOCAS DE TORMENTA TRABAJADAS EN ESTE DIA =

411 PZA

MA SOLEDAD ALEXANDRA LOPEZ LOPEZ
Contratista

ING. ARMANDO AYALA MORENO
Supervisor de Obra



Administradoras y Construcciones

Nombre: MA SOLEDAD ALEJANDRA LOPEZ LOPEZ
Calle y No.: PLAZA DEL CONVENTO 135

Colonia: LAS PLAZAS

Ciudad y C.P.: IRAPUATO, GTO. CP. 36620

Inicio según Contrato: 15 DE JUNIO DE 2016

**JUNTA DE AGUA POTABLE, DRENAJE, ALCANTARILLADO Y
SANEAMIENTO DEL MUNICIPIO DE IRAPUATO, GTO.**

Hoja de Croquis
Estimación N° 3 (TRES) NORMAL

**LIMPIEZA Y DESASOLVE DE BOCAS DE TORMENTA, EN EL
MUNICIPIO DE IRAPUATO, GTO.**

Fecha de Presentación:
18 DE JULIO DE 2016

ubicado:
IRAPUATO, GTO.

Periodo :

16 AL 31 DE JULIO DEL 2016

Término según Contrato: 19 DE AGOSTO DE 2016

N° Contrato: JAPAMIL/S/2016-05

Hoja 10 de 11

PARTE DE LOS COBOS, ESPAÑITA, FOVISTE, LA ESTANCIA 1 Y 2

VIERNES 29/07/16
SE VISITARON
DE LAS CUALE
Y
NO SE LIMPIARON
NO SE LIMPIARON
SE LIMPIARON Y VARILLARON
SE LIMPIARON Y VARILLARON
SE BONIFICAN DE 3 PICOS

385 BOCAS DE TORMENTA
20 SON DE 3 PICOS
365 SON DE 50X60
6 DE 3 PICOS POR TENER VEHICULO
10 DE 50X60 POR TENER VEHICULO
14 DE 3 PICOS
355 DE 50X60
13 POR SER DOBLES LIMPIEZA UNICAMENTE



LAS MARCADAS EN ROJO SON LAS NO LIMPIADAS

BOCAS DE TORMENTA TRABAJADAS EN ESTE DIA = **382** PZAS

MA SOLEDAD ALEJANDRA LOPEZ LOPEZ
Contratista

ING. ARMANDO AYALA MORENO
Supervisor de Obra



suministros y construcciones

Nombre: MA SOLEDAD ALEXANDRA LOPEZ LOPEZ

Calle y No.: PLAZA DEL CONVENTO 135

Colonia: LAS PLAZAS

Ciudad y C.P.: IRAPUATO, GTO. CP. 36620

Inicio según Contrato: 15 DE JUNIO DE 2016

Término según Contrato: 19 DE AGOSTO DE 2016

Nº Contrato: JAPAMIL/S/2016-05

Hoja 11 de 11

JUNTA DE AGUA POTABLE, DRENAJE, ALCANTARILLADO Y
SANEAMIENTO DEL MUNICIPIO DE IRAPUATO, GTO.

Hoja de Croquis

Estimación Nº 3 (TRES) NORMAL

Fecha de Presentación:

18 DE JULIO DE 2016

Periodo:

16 AL 31 DE JULIO DEL 2016

LIMPIEZA Y DESASOLVE DE BOCAS DE TORMENTA, EN EL
MUNICIPIO DE IRAPUATO, GTO.

ubicado:
IRAPUATO, GTO.

EN RESUMEN:

TURNO DIURNO INICIO	COLONIAS	UBICADAS	LIMPIADAS	VARILLADAS	PUNTEADAS
LUNES	18/07/16	COL LAS FUENTES, LAZARO CARDENAS, EMILIANO ZAPATA, JOSEFA O DE DOMINGUEZ, SAN ISIDRO	417	412	412
MARTES	19/07/16	COL CONSTITUCION DE APATZINGAN 1A Y 2DA SECCION Y PARTE DE FCO VILLA	418	404	404
MIERCOLES	20/07/16	PTE DE BLVD. SOLIDARIDAD, PUNTO VERDE, SAN CARLOS, LUCIO CABA, CHE. 24, MIR PRONASOL, SAN JD	326	316	316
JUEVES	21/07/16	COL. PLAN GUANAJUATO, PARTE DE BLVD SOLIDARIDAD, LAS DELICIAS, ESFUERZO OBRERO	328	321	321
VIERNES	22/07/16	NOGALIA, LAS BRISAS, LOS DURAZNOS, HDAS DEL CARRIZAL LOS ARCOS, VILLA ESMERALDA	501	494	494
LUNES	25/07/16	PORTE DE LOS ARCOS, VILLAS EL DORADO LA PRADERA, LABORATORIO CFE, BLVD SOLIDARIDAD	434	411	411
MARTES	26/07/16	EL COPALLILLO, LAS FLORES, MISION, LAS CUIMBRES, QUINTAS LIBERTAD BOSQUES DE LA PRADERA LOS	413	411	411
MIERCOLES	27/07/16	COLONIA LAS AMERICAS Y COLONIA JUAREZ	315	308	308
JUEVES	28/07/16	REAL DE ARANDAS, EL NARANJAL, JARD SAN ANTONIO, EL COBANO, PARTE DE LOS COBOS	406	403	403
VIERNES	29/07/16	FOVISTE, ESPAÑITA, LOS COBOS, LA ESTANCIA 1 Y 2	385	382	369
			3943	3862	3,849
					3849

PARA EL CALCULO DE LA LONGITUD DE LA TUBERIA LIMPIADA DE CADA BOCA DE TORMENTA MULTIPLICAREMOS
CADA PIEZA VARILLADA POR 3.50 MTS, COMO LONGITUD PROMEDIO POR CADA BOCA DE TORMENTA TRABAJADA.

DE DONDE TENEMOS PARA LOS TRABAJOS DIURNOS A ESTA ESTIMACION = 3849 X 3.50 = 13,471.50 ML

PUNTOS REALIZADOS EN LA TOTALIDAD DE BOCAS DE TORMENTA LIMPIADAS A ESTA ESTIMACION = 3,849 PZAS

LA DIFERENCIA ENTRE UBICADAS Y LIMPIADAS
ES POR LAS BOCAS DE TORMENTA DOBLES EN SU VOLUMEN
PERO CON SOLO UNA CONEXION A POZO DE VISITA O
ATARJEA, Y TAPA DE LAS LLAMADAS DE TRES PICOS,
Y LAS QUE NO PUDIERON LIMPIARSE POR OBSTACULOS (AUTOS)

MA SOLEDAD ALEXANDRA LOPEZ LOPEZ

Contratista

ING. ARMANDO AYALA MORENO

Supervisor de Obra



Nombre: MA SOLEDAD ALEJANDRA LOPEZ LOPEZ
Calle y No.: PLAZA DEL CONVENTO 135
Colonia: LAS PLAZAS

Ciudad y C.P.: IRAPUATO, GTO. CP. 36920
Inicio según Contrato: 15 DE JUNIO DE 2016

**JUNTA DE AGUA POTABLE, DRENAJE, ALCANTARILLADO Y
SANEAMIENTO DEL MUNICIPIO DE IRAPUATO, GTO.**

**LIMPIEZA Y DESASOLVE DE BOCAS DE TORMENTA, EN EL
MUNICIPIO DE IRAPUATO, GTO.**

ubicado:
IRAPUATO, GTO.

Nº Contrato: JAPAMI/SERV/2016-05

16 AL 31 DE JULIO DEL 2016
Hoja 3 de 3

Reporte Fotográfico.

Estimación Nº 3 (TRES) NORMAL

Fecha de Presentación:
01 DE AGOSTO DE 2016

Periodo :

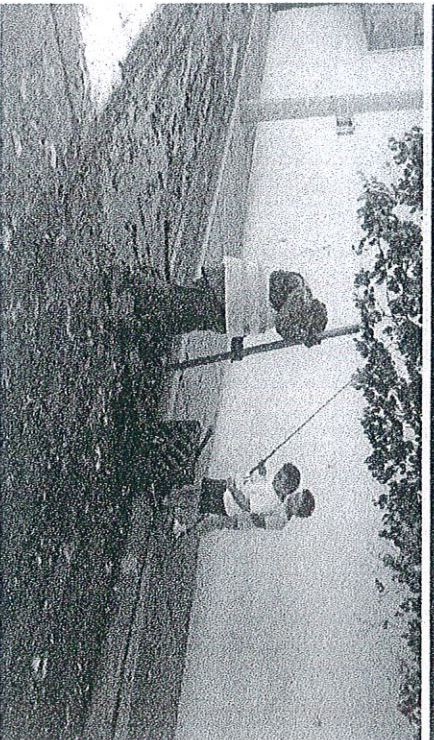
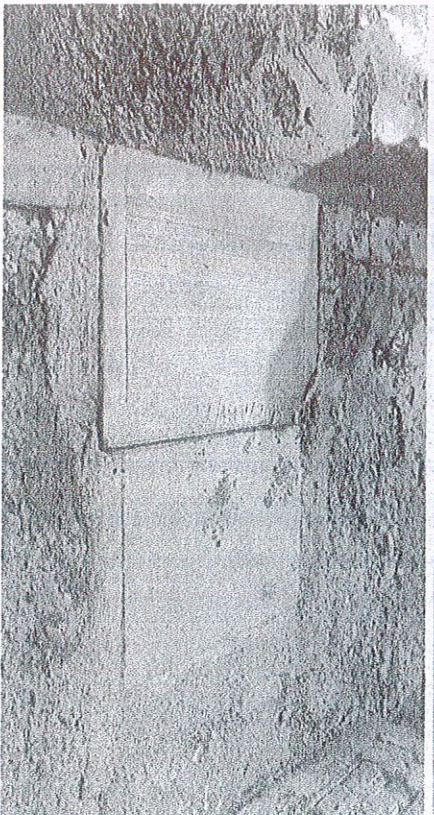
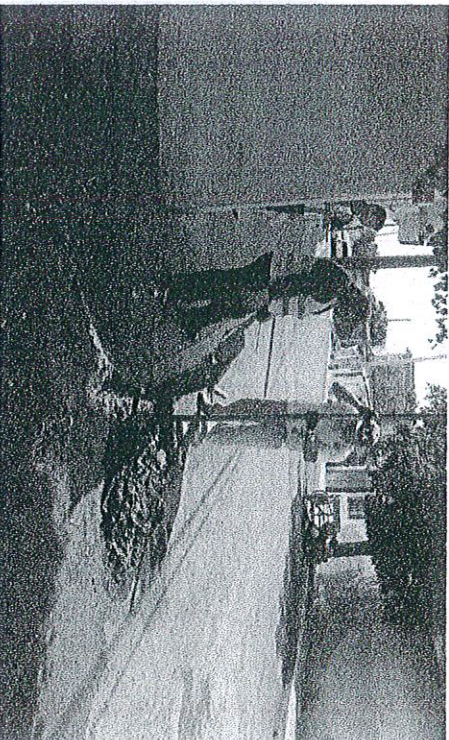
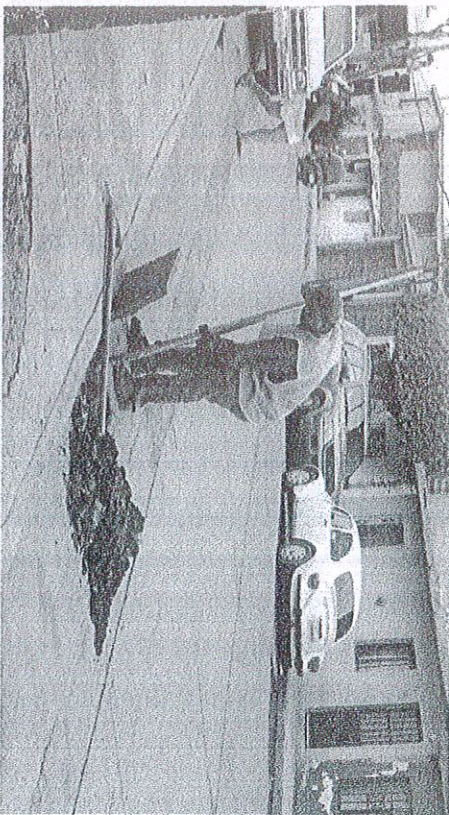

MA SOLEDAD ALEJANDRA LOPEZ LOPEZ
Contratista

ING. ARMANDO AYALAMORENO
Supervisor



Nombre: MA SOLEDAD ALEJANDRA LOPEZ LOPEZ
Calle y No.: PLAZA DEL CONVENTO 135
Colonia: LAS PLAZAS
Ciudad y C.P.: IRAPUATO, GTO. CP. 36920

Inicio según Contrato: 15 DE JUNIO DE 2016

Término según Contrato:

19 DE AGOSTO DE 2016

Nº Contrato:

JAPAM/SERV/2016-05

16 AL 31 DE JULIO DEL 2016

Hoja 1 de 3

**JUNTA DE AGUA POTABLE, DRENAJE, ALCANTARILLADO Y
SANEAMIENTO DEL MUNICIPIO DE IRAPUATO, GTO.**

**LIMPIEZA Y DESASOLVE DE BOCAS DE TORMENTA, EN EL
MUNICIPIO DE IRAPUATO, GTO.**

ubicado:
IRAPUATO, GTO.

Reporte Fotográfico.

Estimación Nº 3 (TRES) NORMAL

Fecha de Presentación:
01 DE AGOSTO DE 2016

Periodo :

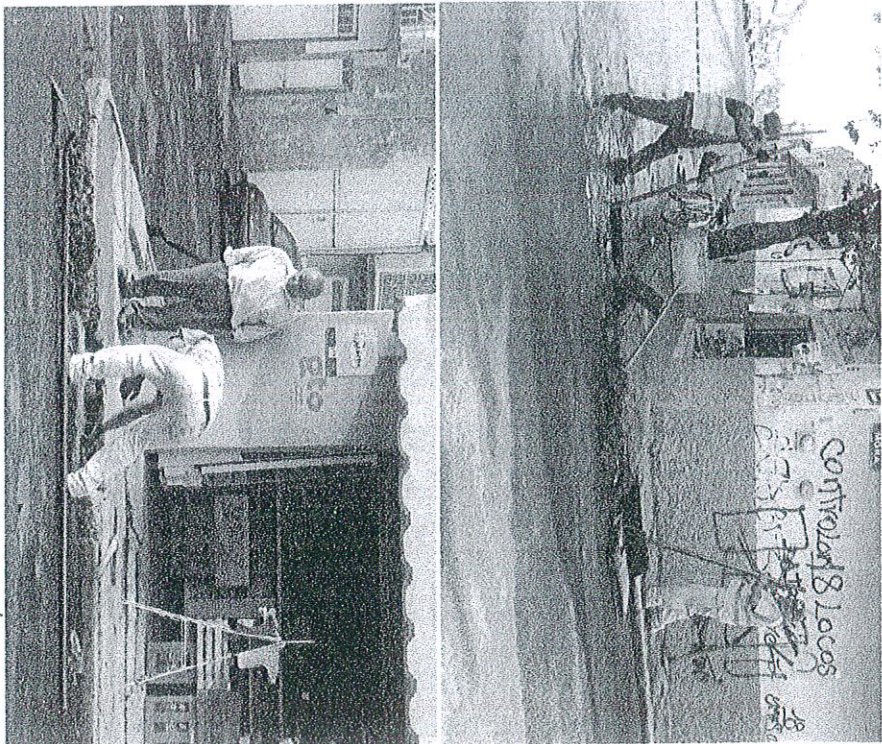
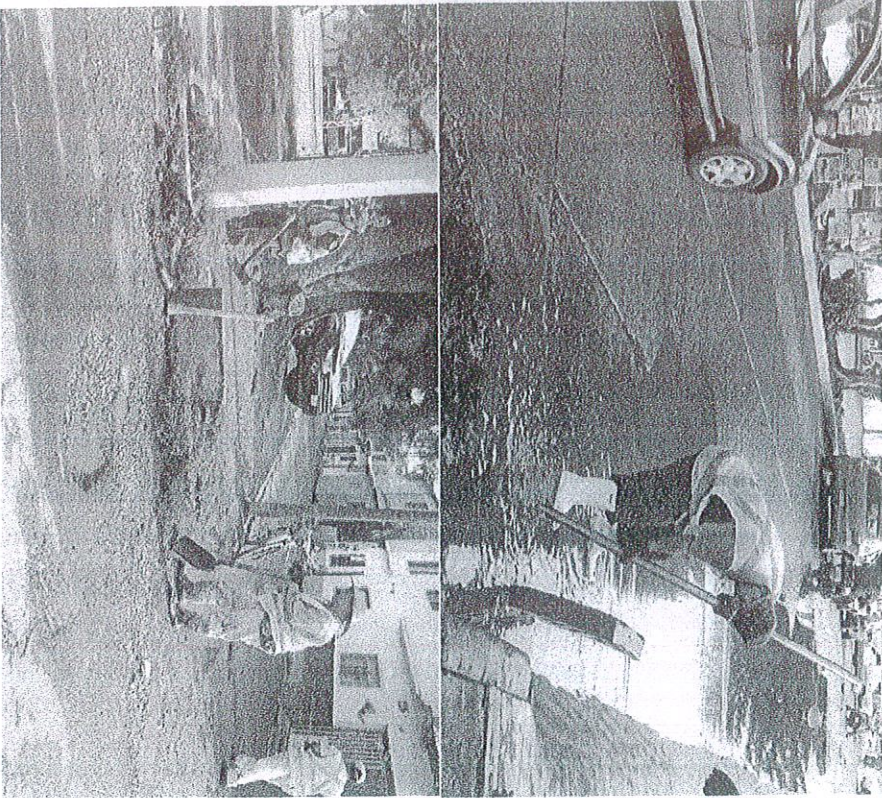

MA SOLEDAD ALEJANDRA LOPEZ LOPEZ
Contratista

ING. ARMANDO AYADA MORENO
Supervisor

N° DE BOCAS	UBICACION DE BOCAS DE TORMENTA		TIPO DE TAPA			LIMPIEZA DE REGISTRO, PAREDES, FONDO Y ARENERO		LIMPIEZA Y DESAZOLVE DE TUBO DE CONECCION (VARILLERO)		COMENTARIO	TURNO DIURNO
	BANQUETA	ARROYO	CONCRETO	IRVING	OTRA	SI	NO	SI	NO		
1		✓		✓		✓	X	✓	X		
2		✓		✓		✓	X	✓	X		
3		✓		✓		✓	X	✓	X		
4		✓		✓		✓	X	✓	X		
5		✓		✓		✓	X	✓	X		
6		✓		✓		✓	X	✓	X		
7		✓		✓		✓		✓			
8		✓		✓		✓		✓			
9		✓		✓		✓		✓			
10		✓		✓		✓		✓			
11		✓		✓		✓		✓			
12		✓		✓		✓		✓			
13		✓		✓		✓		✓			
14		✓		✓		✓		✓			
15		✓		✓		✓		✓			
16		✓		✓		✓		✓			
17		✓		✓		✓		✓			
18		✓		✓		✓		✓			
19		✓		✓		✓		✓			
20		✓		✓		✓		✓			
21		✓		✓		✓		✓			
22		✓		✓		✓		✓			
23		✓		✓		✓		✓			
24		✓		✓		✓		✓			
25		✓		✓		✓		✓			
26		✓		✓		✓		✓			
27		✓		✓		✓		✓			
28		✓		✓		✓		✓			
29		✓		✓		✓		✓			
30		✓		✓		✓		✓			
31		✓		✓		✓		✓			
32		✓		✓		✓		✓			
33		✓		✓		✓		✓			
34		✓		✓		✓		✓			
35		✓		✓		✓		✓			
36		✓		✓		✓		✓			
37		✓		✓		✓		✓			
38		✓		✓		✓		✓			
39		✓		✓		✓		✓			
40		✓		✓		✓		✓			
41		✓		✓		✓		✓			
42		✓		✓		✓		✓			
43		✓		✓		✓		✓			
44		✓		✓		✓		✓			
45		✓		✓		✓		✓			
46		✓		✓		✓		✓			
47		✓		✓		✓		✓			
48		✓		✓		✓		✓			
49		✓		✓		✓		✓			
50		✓		✓		✓		✓			

Alar
[Signature]



N° DE BOCAS DE TORMENTA	UBICACION DE BOCAS DE TORMENTA		TIPO DE TAPA			LIMPIEZA DE REGISTRO, PAREDES, FONDO Y ARENERO		LIMPIEZA Y DESAZOLVE DE TUBO DE CONECCION (VARILLERO)		COMENTARIO TURNO DIURNO
	BANQUETA	ARROYO	CONCRETO	IRVING	OTRA	SI	NO	SI	NO	
51		✓		✓		✓		✓		
52		✓		✓		✓		✓		
53		✓		✓		✓		✓		
54		✓		✓		✓		✓		
55		✓		✓		✓		✓		
56		✓		✓		✓		✓		
57		✓		✓		✓		✓		
58		✓		✓		✓		✓		
59		✓		✓		✓		✓		
60		✓		✓		✓		✓		
61		✓		✓		✓		✓		
62		✓		✓		✓		✓		
63		✓		✓		✓		✓		
64		✓		✓		✓		✓		
65		✓		✓		✓		✓		
66		✓		✓		✓		✓		
67		✓		✓		✓		✓		
68		✓		✓		✓		✓		
69		✓		✓		✓		✓		
70		✓		✓		✓		✓		
71		✓		✓		✓		✓		
72		✓		✓		✓		✓		
73		✓		✓		✓		✓		
74		✓		✓		✓		✓		
75		✓		✓		✓		✓		
76		✓		✓		✓		✓		
77		✓		✓		✓		✓		
78		✓		✓		✓		✓		
79		✓		✓		✓		✓		
80		✓		✓		✓		✓		
81		✓		✓		✓		✓		
82		✓		✓		✓		✓		
83		✓		✓		✓		✓		
84		✓		✓		✓		✓		
85		✓		✓		✓		✓		
86		✓		✓		✓		✓		
87		✓		✓		✓		✓		
88		✓		✓		✓		✓		
89		✓		✓		✓		✓		
90		✓		✓		✓		✓		
91		✓		✓		✓		✓		
92		✓		✓		✓		✓		
93		✓		✓		✓		✓		
94		✓		✓		✓		✓		
95		✓		✓		✓		✓		
96		✓		✓		✓		✓		
97		✓		✓		✓		✓		
98		✓		✓		✓		✓		
99		✓		✓		✓		✓		
100		✓		✓		✓		✓		

Handwritten signature and initials.



N° DE BOCAS	UBICACION DE BOCAS DE TORMENTA		TIPO DE TAPA			LIMPIEZA DE REGISTRO, PAREDES, FONDO Y ARENERO		LIMPIEZA Y DESAZOLVE DE TUBO DE CONECCION (VARILLERO)		COMENTARIO	TURNO DIURNO
	BANQUETA	ARROYO	CONCRETO	IRVING	OTRA	SI	NO	SI	NO		
101		✓		✓		✓		✓			
102		✓		✓		✓		✓			
103		✓		✓		✓		✓			
104		✓		✓		✓		✓			
105		✓		✓		✓		✓			
106		✓		✓		✓		✓			
107		✓		✓		✓		✓			
108		✓		✓		✓		✓			
109		✓		✓		✓		✓			
110		✓		✓		✓		✓			
111		✓		✓		✓		✓			
112		✓		✓		✓		✓			
113		✓		✓		✓		✓			
114		✓		✓		✓		✓			
115		✓		✓		✓		✓			
116		✓		✓		✓		✓			
117		✓		✓		✓		✓			
118		✓		✓		✓		✓			
119		✓		✓		✓		✓			
120		✓		✓		✓		✓			
121		✓		✓		✓		✓			
122		✓		✓		✓		✓			
123		✓		✓		✓		✓			
124		✓		✓		✓		✓			
125		✓		✓		✓		✓			
126		✓		✓		✓		✓			
127		✓		✓		✓		✓			
128		✓		✓		✓		✓			
129		✓		✓		✓		✓			
130		✓		✓		✓		✓			
131		✓		✓		✓		✓			
132		✓		✓		✓		✓			
133		✓		✓		✓		✓			
134		✓		✓		✓		✓			
135		✓		✓		✓		✓			
136		✓		✓		✓		✓			
137		✓		✓		✓		✓			
138		✓		✓		✓		✓			
139		✓		✓		✓		✓			
140		✓		✓		✓		✓			
141		✓		✓		✓		✓			
142		✓		✓		✓		✓			
143		✓		✓		✓		✓			
144		✓		✓		✓		✓			
145		✓		✓		✓		✓			
146		✓		✓		✓		✓			
147		✓		✓		✓		✓			
148		✓		✓		✓		✓			
149		✓		✓		✓		✓			
150		✓		✓		✓		✓			

N° DE BOCAS	UBICACION DE BOCAS DE TORNIENTA		TIPO DE TAPA			LIMPIEZA DE REGISTRO, PAREDES, FONDO Y ARENERO		LIMPIEZA Y DESAZOLVE DE TUBO DE CONECCION (VARILLERO)		COMENTARIO TURNO DIURNO
	BANQUETA	ARROYO	CONCRETO	IRVING	OTRA	SI	NO	SI	NO	
151		✓		✓		✓		✓		
152		✓		✓		✓		✓		
153		✓		✓		✓		✓		
154		✓		✓		✓		✓		
155		✓		✓		✓		✓		
156		✓		✓		✓		✓		
157		✓		✓		✓		✓		
158		✓		✓		✓		✓		
159		✓		✓		✓		✓		
160		✓		✓		✓		✓		
161		✓		✓		✓		✓		
162		✓		✓		✓		✓		
163		✓		✓		✓		✓		
164		✓		✓		✓		✓		
165		✓		✓		✓		✓		
166		✓		✓		✓		✓		
167		✓		✓		✓		✓		
168		✓		✓		✓		✓		
169		✓		✓		✓		✓		
170		✓		✓		✓		✓		
171		✓		✓		✓		✓		
172		✓		✓		✓		✓		
173		✓		✓		✓		✓		
174		✓		✓		✓		✓		
175		✓		✓		✓		✓		
176		✓		✓		✓		✓		
177		✓		✓		✓		✓		
178		✓		✓		✓		✓		
179		✓		✓		✓		✓		
180		✓		✓		✓		✓		
181		✓		✓		✓		✓		
182		✓		✓		✓		✓		
183		✓		✓		✓		✓		
184		✓		✓		✓		✓		
185		✓		✓		✓		✓		
186		✓		✓		✓		✓		
187		✓		✓		✓		✓		
188		✓		✓		✓		✓		
189		✓		✓		✓		✓		
190		✓		✓		✓		✓		
191		✓		✓		✓		✓		
192		✓		✓		✓		✓		
193		✓		✓		✓		✓		
194		✓		✓		✓		✓		
195		✓		✓		✓		✓		
196		✓		✓		✓		✓		
197		✓		✓		✓		✓		
198		✓		✓		✓		✓		
199		✓		✓		✓		✓		
200		✓		✓		✓		✓		



N° DE BOCAS	UBICACION DE BOCAS DE TORMENTA		TIPO DE TAPA			LIMPIEZA DE REGISTRO, PAREDES, FONDO Y ARENERO		LIMPIEZA Y DESAZOLVE DE TUBO DE CONECCION (VARILLERO)		COMENTARIO TURNO DIURNO
	BANQUETA	ARROYO	CONCRETO	IRVING	OTRA	SI	NO	SI	NO	
201		✓		✓		✓		✓		
202		✓		✓		✓		✓		
203		✓		✓		✓		✓		
204		✓		✓		✓		✓		
205		✓		✓		✓		✓		
206		✓		✓		✓		✓		
207		✓		✓		✓		✓		
208		✓		✓		✓		✓		
209		✓		✓		✓		✓		
210		✓		✓		✓		✓		
211		✓		✓		✓		✓		
212		✓		✓		✓		✓		
213		✓		✓		✓		✓		
214		✓		✓		✓		✓		
215		✓		✓		✓		✓		
216		✓		✓		✓		✓		
217		✓		✓		✓		✓		
218		✓		✓		✓		✓		
219		✓		✓		✓		✓		
220		✓		✓		✓		✓		
221		✓		✓		✓		✓		
222		✓		✓		✓		✓		
223		✓		✓		✓		✓		
224		✓		✓		✓		✓		
225		✓		✓		✓		✓		
226		✓		✓		✓		✓		
227		✓		✓		✓		✓		
228		✓		✓		✓		✓		
229		✓		✓		✓		✓		
230		✓		✓		✓		✓		
231		✓		✓		✓		✓		
232		✓		✓		✓		✓		
233		✓		✓		✓		✓		
234		✓		✓		✓		✓		
235		✓		✓		✓		✓		
236		✓		✓		✓		✓		
237		✓		✓		✓		✓		
238		✓		✓		✓		✓		
239		✓		✓		✓		✓		
240		✓		✓		✓		✓		
241		✓		✓		✓		✓		
242		✓		✓		✓		✓		
243		✓		✓		✓		✓		
244		✓		✓		✓		✓		
245		✓		✓		✓		✓		
246		✓		✓		✓		✓		
247		✓		✓		✓		✓		
248		✓		✓		✓		✓		
249		✓		✓		✓		✓		
250		✓		✓		✓		✓		

Handwritten signature and initials.

N° DE BOCAS	UBICACION DE BOCAS DE TORMENTA		TIPO DE TAPA			LIMPIEZA DE REGISTRO, PAREDES, FONDO Y ARENERO		LIMPIEZA Y DESAZOLVE DE TUBO DE CONECCION (VARILLERO)		COMENTARIO	TURNO DIURNO
	BANQUETA	ARROYO	CONCRETO	IRVING	OTRA	SI	NO	SI	NO		
251		✓		✓		✓		✓			
252		✓		✓		✓		✓			
253		✓		✓		✓		✓			
254		✓		✓		✓		✓			
255		✓		✓		✓		✓			
256		✓		✓		✓		✓			
257		✓		✓		✓		✓			
258		✓		✓		✓		✓			
259		✓		✓		✓		✓			
260		✓		✓		✓		✓			
261		✓		✓		✓		✓			
262		✓		✓		✓		✓			
263		✓		✓		✓		✓			
264		✓		✓		✓		✓			
265		✓		✓		✓		✓			
266		✓		✓		✓		✓			
267		✓		✓		✓		✓			
268		✓		✓		✓		✓			
269		✓		✓		✓		✓			
270		✓		✓		✓		✓			
271		✓		✓		✓		✓			
272		✓		✓		✓		✓			
273		✓		✓		✓		✓			
274		✓		✓		✓		✓			
275		✓		✓		✓		✓			
276		✓		✓		✓		✓			
277		✓		✓		✓		✓			
278		✓		✓		✓		✓			
279		✓		✓		✓		✓			
280		✓		✓		✓		✓			
281		✓		✓		✓		✓			
282		✓		✓		✓		✓			
283		✓		✓		✓		✓			
284		✓		✓		✓		✓			
285		✓		✓		✓		✓			
286		✓		✓		✓		✓			
287		✓		✓		✓		✓			
288		✓		✓		✓		✓			
289		✓		✓		✓		✓			
290		✓		✓		✓		✓			
291		✓		✓		✓		✓			
292		✓		✓		✓		✓			
293		✓		✓		✓		✓			
294		✓		✓		✓		✓			
295		✓		✓		✓		✓			
296		✓		✓		✓		✓			
297		✓		✓		✓		✓			
298		✓		✓		✓		✓			
299		✓		✓		✓		✓			
300		✓		✓		✓		✓			

N° DE BOCAS	UBICACION DE BOCAS DE TORMENTA		TIPO DE TAPA			LIMPIEZA DE REGISTRO, PAREDES, FONDO Y ARENERO		LIMPIEZA Y DESAZOLVE DE TUBO DE CONECCION (VARILLERO)		COMENTARIO	TURNO DIURNO
	BANQUETA	ARROYO	CONCRETO	IRVING	OTRA	SI	NO	SI	NO		
301		✓		✓		✓		✓			
302		✓		✓		✓		✓			
303		✓		✓		✓		✓			
304		✓		✓		✓		✓			
305		✓		✓		✓		✓			
306		✓		✓		✓		✓			
307		✓		✓		✓		✓			
308		✓		✓		✓		✓			
309		✓		✓		✓		✓			
310		✓		✓		✓		✓			
311		✓		✓		✓		✓			
312		✓		✓		✓		✓			
313		✓		✓		✓		✓			
314		✓		✓		✓		✓			
315		✓		✓		✓		✓			
316		✓		✓		✓		✓			
317		✓		✓		✓		✓			
318		✓		✓		✓		✓			
319		✓		✓		✓		✓			
320		✓		✓		✓		✓			
321		✓		✓		✓		✓			
322		✓		✓		✓		✓			
323		✓		✓		✓		✓			
324		✓		✓		✓		✓			
325		✓		✓		✓		✓			
326		✓		✓		✓		✓			
327		✓		✓		✓		✓			
328		✓		✓		✓		✓			
329		✓		✓		✓		✓			
330		✓		✓		✓		✓			
331		✓		✓		✓		✓			
332		✓		✓		✓		✓			
333		✓		✓		✓		✓			
334		✓		✓		✓		✓			
335		✓		✓		✓		✓			
336		✓		✓		✓		✓			
337		✓		✓		✓		✓			
338		✓		✓		✓		✓			
339		✓		✓		✓		✓			
340		✓		✓		✓		✓			
341		✓		✓		✓		✓			
342		✓		✓		✓		✓			
343		✓		✓		✓		✓			
344		✓		✓		✓		✓			
345		✓		✓		✓		✓			
346		✓		✓		✓		✓			
347		✓		✓		✓		✓			
348		✓		✓		✓		✓			
349		✓		✓		✓		✓			
350		✓		✓		✓		✓			

Handwritten signature and initials



PROGRAMA 2016 PARA LA LIMPIEZA Y DESAZOLVE DE BOCAS DE TORRENTA
 REPORTE DE LIMPIEZA POR COLUMNA
 COLUMNA (S)

LAS FUENTES 1 Y 2, COL. LAZARO CADENAS 19, 2a. Y 3a. SECCION, COL. EMILIANO ZAPATA, COL. JOSEFA O. DE DOMINGUEZ COL. SAN IBRAO, COL. F. VIJLA

FECHA: LUNES 18/07/16
 9 PAGINAS
 DOCUMENTO: 1 8

N° DE BOCAS	UBICACION DE BOCAS DE TORRENTA		TIPO DE TAPA			LIMPIEZA DE REGISTRO, PAREDES, FONDO Y ARENERO		LIMPIEZA Y DESAZOLVE DE TUBO DE CONECCION (VARILLERO)		COMENTARIO TURNO DIURNO
	BANQUETA	ARROYO	CONCRETO	IRVING	OTRA	SI	NO	SI	NO	
351		✓		✓		✓		✓		
352		✓		✓		✓		✓		
353		✓		✓		✓		✓		
354		✓		✓		✓		✓		
355		✓		✓		✓		✓		
356		✓		✓		✓		✓		
357		✓		✓		✓		✓		
358		✓		✓		✓		✓		
359		✓		✓		✓		✓		
360		✓		✓		✓		✓		
361		✓		✓		✓		✓		
362		✓		✓		✓		✓		
363		✓		✓		✓		✓		
364		✓		✓		✓		✓		
365		✓		✓		✓		✓		
366		✓		✓		✓		✓		
367		✓		✓		✓		✓		
368		✓		✓		✓		✓		
369		✓		✓		✓		✓		
370		✓		✓		✓		✓		
371		✓		✓		✓		✓		
372		✓		✓		✓		✓		
373		✓		✓		✓		✓		
374		✓		✓		✓		✓		
375		✓		✓		✓		✓		
376		✓		✓		✓		✓		
377		✓		✓		✓		✓		
378		✓		✓		✓		✓		
379		✓		✓		✓		✓		
380		✓		✓		✓		✓		
381		✓		✓		✓		✓		
382		✓		✓		✓		✓		
383		✓		✓		✓		✓		
384		✓		✓		✓		✓		
385		✓		✓		✓		✓		
386		✓		✓		✓		✓		
387		✓		✓		✓		✓		
388		✓		✓		✓		✓		
389		✓		✓		✓		✓		
390		✓		✓		✓		✓		
391		✓		✓		✓		✓		
392		✓		✓		✓		✓		
393		✓		✓		✓		✓		
394		✓		✓		✓		✓		
395		✓		✓		✓		✓		
396		✓		✓		✓		✓		
397		✓		✓		✓		✓		
398		✓		✓		✓		✓		
399		✓		✓		✓		✓		
400		✓		✓		✓		✓		

PROGRAMA 2016 PARA LA LIMPIEZA Y DESAZOLVE DE BOCAS DE TORMENTA
 REPORTE DE LIMPIEZA POR COLONIA
 LAS FUENTES 1 Y 2, COL. LAZARO CARDENAS 1a, 2a, Y 3a SECCION, COL. EMILIANO ZAPATA, COL. JOSEFA G. DE DOMINGUEZ COL. SAN ISIDRO, COL. F. VILLA

N° DE BOCAS DE TORMENTA	UBICACION DE BOCAS DE TORMENTA		TIPO DE TAPA			LIMPIEZA DE REGISTRO, PAREDES, FONDO Y ARENERO		LIMPIEZA Y DESAZOLVE DE TUBO DE CONECCION (VARILLERO)		COMENTARIO
	BANQUETA	ARROYO	CONCRETO	IRVING	OTRA	SI	NO	SI	NO	
401		✓		✓		✓		✓		TURNO DIURNO
402		✓		✓		✓		✓		
403		✓		✓		✓		✓		
404		✓		✓		✓		✓		
405		✓		✓		✓		✓		
406		✓		✓		✓		✓		
407		✓		✓		✓		✓		
408		✓		✓		✓		✓		
409		✓		✓		✓		✓		
410		✓		✓		✓		✓		
411		✓		✓		✓		✓		
412		✓		✓		✓		✓		
413		✓		✓		✓		✓		
414		✓		✓		✓		✓		
415		✓		✓		✓		✓		
416		✓		✓		✓		✓		
417		✓		✓		✓		✓		
LUNES 18/07/16										
SE VISITARON										
NO SE LIMPIARON										
SE LIMPIARON Y VARILLARON 412 B. DE TORMENTA DE 50X60										
417 BOCAS DE TORMENTA DE 50X60										
5 DE 50X60 POR TENER VEHICULO										

N° DE BOCAS	UBICACION DE BOCAS DE TORMENTA		TIPO DE TAPA			LIMPIEZA DE REGISTRO, PAREDES, FONDO Y ARENERO		LIMPIEZA Y DESAZOLVE DE TUBO DE CONECCION (VARILLERO)		COMENTARIO
	BANQUETA	ARROYO	CONCRETO	IRVING	OTRA	SI	NO	SI	NO	
1		✓		✓			X		X	NO SE LIMPIO POR TENER VEHICULO
2		✓		✓			X		X	NO SE LIMPIO POR TENER VEHICULO
3		✓		✓			X		X	NO SE LIMPIO POR TENER VEHICULO
4		✓		✓			X		X	NO SE LIMPIO POR TENER VEHICULO
5		✓		✓			X		X	NO SE LIMPIO POR TENER VEHICULO
6		✓		✓			X		X	NO SE LIMPIO POR TENER VEHICULO
7		✓		✓			X		X	NO SE LIMPIO POR TENER VEHICULO
8		✓		✓			X		X	NO SE LIMPIO POR TENER VEHICULO
9		✓		✓			X		X	NO SE LIMPIO POR TENER VEHICULO
10		✓		✓			X		X	NO SE LIMPIO POR TENER VEHICULO
11		✓		✓			X		X	NO SE LIMPIO POR TENER VEHICULO
12		✓		✓			X		X	NO SE LIMPIO POR TENER VEHICULO
13		✓		✓			X		X	NO SE LIMPIO POR TENER VEHICULO
14		✓		✓			X		X	NO SE LIMPIO POR TENER VEHICULO
15		✓		✓						
16		✓		✓						
17		✓		✓						
18		✓		✓						
19		✓		✓						
20		✓		✓						
21		✓		✓						
22		✓		✓						
23		✓		✓						
24		✓		✓						
25		✓		✓						
26		✓		✓						
27		✓		✓						
28		✓		✓						
29		✓		✓						
30		✓		✓						
31		✓		✓						
32		✓		✓						
33		✓		✓						
34		✓		✓						
35		✓		✓						
36		✓		✓						
37		✓		✓						
38		✓		✓						
39		✓		✓						
40		✓		✓						
41		✓		✓						
42		✓		✓						
43		✓		✓						
44		✓		✓						
45		✓		✓						
46		✓		✓						
47		✓		✓						
48		✓		✓						
49		✓		✓						
50		✓		✓						



N° DE BOCAS	UBICACION DE BOCAS DE TORMENTA		TIPO DE TAPA			LIMPIEZA DE REGISTRO, PAREDES, FONDO Y ARENERO		LIMPIEZA Y DESAZOLVE DE TUBO DE CONECCION (VARILLERO)		COMENTARIO	TURNO DIURNO
	BANQUETA	ARROYO	CONCRETO	IRVING	OTRA	SI	NO	SI	NO		
51		✓		✓		✓		✓			
52		✓		✓		✓		✓			
53		✓		✓		✓		✓			
54		✓		✓		✓		✓			
55		✓		✓		✓		✓			
56		✓		✓		✓		✓			
57		✓		✓		✓		✓			
58		✓		✓		✓		✓			
59		✓		✓		✓		✓			
60		✓		✓		✓		✓			
61		✓		✓		✓		✓			
62		✓		✓		✓		✓			
63		✓		✓		✓		✓			
64		✓		✓		✓		✓			
65		✓		✓		✓		✓			
66		✓		✓		✓		✓			
67		✓		✓		✓		✓			
68		✓		✓		✓		✓			
69		✓		✓		✓		✓			
70		✓		✓		✓		✓			
71		✓		✓		✓		✓			
72		✓		✓		✓		✓			
73		✓		✓		✓		✓			
74		✓		✓		✓		✓			
75		✓		✓		✓		✓			
76		✓		✓		✓		✓			
77		✓		✓		✓		✓			
78		✓		✓		✓		✓			
79		✓		✓		✓		✓			
80		✓		✓		✓		✓			
81		✓		✓		✓		✓			
82		✓		✓		✓		✓			
83		✓		✓		✓		✓			
84		✓		✓		✓		✓			
85		✓		✓		✓		✓			
86		✓		✓		✓		✓			
87		✓		✓		✓		✓			
88		✓		✓		✓		✓			
89		✓		✓		✓		✓			
90		✓		✓		✓		✓			
91		✓		✓		✓		✓			
92		✓		✓		✓		✓			
93		✓		✓		✓		✓			
94		✓		✓		✓		✓			
95		✓		✓		✓		✓			
96		✓		✓		✓		✓			
97		✓		✓		✓		✓			
98		✓		✓		✓		✓			
99		✓		✓		✓		✓			
100		✓		✓		✓		✓			



N° DE BOCAS DE TORMENTA	UBICACION DE BOCAS DE TORMENTA		TIPO DE TAPA			LIMPIEZA DE REGISTRO, PAREDES, FONDO Y ARENERO		LIMPIEZA Y DESAZOLVE DE TUBO DE CONECCION (VARILLERO)		COMENTARIO TURNO DIURNO
	BANQUETA	ARROYO	CONCRETO	IRVING	OTRA	SI	NO	SI	NO	
101		✓		✓		✓		✓		
102		✓		✓		✓		✓		
103		✓		✓		✓		✓		
104		✓		✓		✓		✓		
105		✓		✓		✓		✓		
106		✓		✓		✓		✓		
107		✓		✓		✓		✓		
108		✓		✓		✓		✓		
109		✓		✓		✓		✓		
110		✓		✓		✓		✓		
111		✓		✓		✓		✓		
112		✓		✓		✓		✓		
113		✓		✓		✓		✓		
114		✓		✓		✓		✓		
115		✓		✓		✓		✓		
116		✓		✓		✓		✓		
117		✓		✓		✓		✓		
118		✓		✓		✓		✓		
119		✓		✓		✓		✓		
120		✓		✓		✓		✓		
121		✓		✓		✓		✓		
122		✓		✓		✓		✓		
123		✓		✓		✓		✓		
124		✓		✓		✓		✓		
125		✓		✓		✓		✓		
126		✓		✓		✓		✓		
127		✓		✓		✓		✓		
128		✓		✓		✓		✓		
129		✓		✓		✓		✓		
130		✓		✓		✓		✓		
131		✓		✓		✓		✓		
132		✓		✓		✓		✓		
133		✓		✓		✓		✓		
134		✓		✓		✓		✓		
135		✓		✓		✓		✓		
136		✓		✓		✓		✓		
137		✓		✓		✓		✓		
138		✓		✓		✓		✓		
139		✓		✓		✓		✓		
140		✓		✓		✓		✓		
141		✓		✓		✓		✓		
142		✓		✓		✓		✓		
143		✓		✓		✓		✓		
144		✓		✓		✓		✓		
145		✓		✓		✓		✓		
146		✓		✓		✓		✓		
147		✓		✓		✓		✓		
148		✓		✓		✓		✓		
149		✓		✓		✓		✓		
150		✓		✓		✓		✓		

N° DE BOCAS	UBICACION DE BOCAS DE TORMENTA		TIPO DE TAPA			LIMPIEZA DE REGISTRO, PAREDES, FONDO Y ARENERO		LIMPIEZA Y DESAZOLVE DE TUBO DE CONECCION (VARILLERO)		COMENTARIO TURNO DIURNO
	BANQUETA	ARROYO	CONCRETO	IRVING	OTRA	SI	NO	SI	NO	
151		✓		✓		✓		✓		
152		✓		✓		✓		✓		
153		✓		✓		✓		✓		
154		✓		✓		✓		✓		
155		✓		✓		✓		✓		
156		✓		✓		✓		✓		
157		✓		✓		✓		✓		
158		✓		✓		✓		✓		
159		✓		✓		✓		✓		
160		✓		✓		✓		✓		
161		✓		✓		✓		✓		
162		✓		✓		✓		✓		
163		✓		✓		✓		✓		
164		✓		✓		✓		✓		
165		✓		✓		✓		✓		
166		✓		✓		✓		✓		
167		✓		✓		✓		✓		
168		✓		✓		✓		✓		
169		✓		✓		✓		✓		
170		✓		✓		✓		✓		
171		✓		✓		✓		✓		
172		✓		✓		✓		✓		
173		✓		✓		✓		✓		
174		✓		✓		✓		✓		
175		✓		✓		✓		✓		
176		✓		✓		✓		✓		
177		✓		✓		✓		✓		
178		✓		✓		✓		✓		
179		✓		✓		✓		✓		
180		✓		✓		✓		✓		
181		✓		✓		✓		✓		
182		✓		✓		✓		✓		
183		✓		✓		✓		✓		
184		✓		✓		✓		✓		
185		✓		✓		✓		✓		
186		✓		✓		✓		✓		
187		✓		✓		✓		✓		
188		✓		✓		✓		✓		
189		✓		✓		✓		✓		
190		✓		✓		✓		✓		
191		✓		✓		✓		✓		
192		✓		✓		✓		✓		
193		✓		✓		✓		✓		
194		✓		✓		✓		✓		
195		✓		✓		✓		✓		
196		✓		✓		✓		✓		
197		✓		✓		✓		✓		
198		✓		✓		✓		✓		
199		✓		✓		✓		✓		
200		✓		✓		✓		✓		





PROGRAMA 2016 PARA LA LIMPIEZA Y DESAZOLIVE DE BOCAS DE TORMENTA
 REPORTE DE LIMPIEZA POR COLONIA
 COLONIA (S): CONST. DE APARTINGAN, CONST. DE APARTINGAN 2da. SECCION, PARTE DE PRAC. FRANCISCO VILLA

N° DE BOCAS DE TORMENTA	UBICACION DE BOCAS DE TORMENTA		TIPO DE TAPA			LIMPIEZA DE REGISTRO, PAREDES, FONDO Y ARENERO		LIMPIEZA Y DESAZOLIVE DE TUBO DE CONECCION (VARILLERO)		COMENTARIO	TURNO DIURNO
	BANQUETA	ARROYO	CONCRETO	IRVING	OTRA	SI	NO	SI	NO		
201		✓		✓		✓		✓			
202		✓		✓		✓		✓			
203		✓		✓		✓		✓			
204		✓		✓		✓		✓			
205		✓		✓		✓		✓			
206		✓		✓		✓		✓			
207		✓		✓		✓		✓			
208		✓		✓		✓		✓			
209		✓		✓		✓		✓			
210		✓		✓		✓		✓			
211		✓		✓		✓		✓			
212		✓		✓		✓		✓			
213		✓		✓		✓		✓			
214		✓		✓		✓		✓			
215		✓		✓		✓		✓			
216		✓		✓		✓		✓			
217		✓		✓		✓		✓			
218		✓		✓		✓		✓			
219		✓		✓		✓		✓			
220		✓		✓		✓		✓			
221		✓		✓		✓		✓			
222		✓		✓		✓		✓			
223		✓		✓		✓		✓			
224		✓		✓		✓		✓			
225		✓		✓		✓		✓			
226		✓		✓		✓		✓			
227		✓		✓		✓		✓			
228		✓		✓		✓		✓			
229		✓		✓		✓		✓			
230		✓		✓		✓		✓			
231		✓		✓		✓		✓			
232		✓		✓		✓		✓			
233		✓		✓		✓		✓			
234		✓		✓		✓		✓			
235		✓		✓		✓		✓			
236		✓		✓		✓		✓			
237		✓		✓		✓		✓			
238		✓		✓		✓		✓			
239		✓		✓		✓		✓			
240		✓		✓		✓		✓			
241		✓		✓		✓		✓			
242		✓		✓		✓		✓			
243		✓		✓		✓		✓			
244		✓		✓		✓		✓			
245		✓		✓		✓		✓			
246		✓		✓		✓		✓			
247		✓		✓		✓		✓			
248		✓		✓		✓		✓			
249		✓		✓		✓		✓			
250		✓		✓		✓		✓			

N° DE BOCAS	UBICACION DE BOCAS DE TORMENTA		TIPO DE TAPA			LIMPIEZA DE REGISTRO, PAREDES, FONDO Y ARENERO		LIMPIEZA Y DESAZOLVE DE TUBO DE CONECCION (VARILLERO)		COMENTARIO	TURNO DIURNO
	BANQUETA	ARROYO	CONCRETO	IRVING	OTRA	SI	NO	SI	NO		
251		✓		✓		✓		✓			
252		✓		✓		✓		✓			
253		✓		✓		✓		✓			
254		✓		✓		✓		✓			
255		✓		✓		✓		✓			
256		✓		✓		✓		✓			
257		✓		✓		✓		✓			
258		✓		✓		✓		✓			
259		✓		✓		✓		✓			
260		✓		✓		✓		✓			
261		✓		✓		✓		✓			
262		✓		✓		✓		✓			
263		✓		✓		✓		✓			
264		✓		✓		✓		✓			
265		✓		✓		✓		✓			
266		✓		✓		✓		✓			
267		✓		✓		✓		✓			
268		✓		✓		✓		✓			
269		✓		✓		✓		✓			
270		✓		✓		✓		✓			
271		✓		✓		✓		✓			
272		✓		✓		✓		✓			
273		✓		✓		✓		✓			
274		✓		✓		✓		✓			
275		✓		✓		✓		✓			
276		✓		✓		✓		✓			
277		✓		✓		✓		✓			
278		✓		✓		✓		✓			
279		✓		✓		✓		✓			
280		✓		✓		✓		✓			
281		✓		✓		✓		✓			
282		✓		✓		✓		✓			
283		✓		✓		✓		✓			
284		✓		✓		✓		✓			
285		✓		✓		✓		✓			
286		✓		✓		✓		✓			
287		✓		✓		✓		✓			
288		✓		✓		✓		✓			
289		✓		✓		✓		✓			
290		✓		✓		✓		✓			
291		✓		✓		✓		✓			
292		✓		✓		✓		✓			
293		✓		✓		✓		✓			
294		✓		✓		✓		✓			
295		✓		✓		✓		✓			
296		✓		✓		✓		✓			
297		✓		✓		✓		✓			
298		✓		✓		✓		✓			
299		✓		✓		✓		✓			
300		✓		✓		✓		✓			



N° DE BOCAS	UBICACION DE BOCAS DE TORMENTA		TIPO DE TAPA			LIMPIEZA DE REGISTRO, PAREDES, FONDO Y ARENERO		LIMPIEZA Y DESAZOLVE DE TUBO DE CONECCION (VARILLERO)		COMENTARIO TURNO DIURNO
	BANQUETA	ARROYO	CONCRETO	IRVING	OTRA	SI	NO	SI	NO	
301		✓		✓		✓		✓		
302		✓		✓		✓		✓		
303		✓		✓		✓		✓		
304		✓		✓		✓		✓		
305		✓		✓		✓		✓		
306		✓		✓		✓		✓		
307		✓		✓		✓		✓		
308		✓		✓		✓		✓		
309		✓		✓		✓		✓		
310		✓		✓		✓		✓		
311		✓		✓		✓		✓		
312		✓		✓		✓		✓		
313		✓		✓		✓		✓		
314		✓		✓		✓		✓		
315		✓		✓		✓		✓		
316		✓		✓		✓		✓		
317		✓		✓		✓		✓		
318		✓		✓		✓		✓		
319		✓		✓		✓		✓		
320		✓		✓		✓		✓		
321		✓		✓		✓		✓		
322		✓		✓		✓		✓		
323		✓		✓		✓		✓		
324		✓		✓		✓		✓		
325		✓		✓		✓		✓		
326		✓		✓		✓		✓		
327		✓		✓		✓		✓		
328		✓		✓		✓		✓		
329		✓		✓		✓		✓		
330		✓		✓		✓		✓		
331		✓		✓		✓		✓		
332		✓		✓		✓		✓		
333		✓		✓		✓		✓		
334		✓		✓		✓		✓		
335		✓		✓		✓		✓		
336		✓		✓		✓		✓		
337		✓		✓		✓		✓		
338		✓		✓		✓		✓		
339		✓		✓		✓		✓		
340		✓		✓		✓		✓		
341		✓		✓		✓		✓		
342		✓		✓		✓		✓		
343		✓		✓		✓		✓		
344		✓		✓		✓		✓		
345		✓		✓		✓		✓		
346		✓		✓		✓		✓		
347		✓		✓		✓		✓		
348		✓		✓		✓		✓		
349		✓		✓		✓		✓		
350		✓		✓		✓		✓		

[Handwritten signature]

[Handwritten signature]

N° DE BOCAS	UBICACION DE BOCAS DE TORMENTA		TIPO DE TAPA			LIMPIEZA DE REGISTRO, PAREDES, FONDO Y ARENERO		LIMPIEZA Y DESAZOLVE DE TUBO DE CONECCION (VARILLERO)		COMENTARIO	TURNO DIURNO
	BANQUETA	ARROYO	CONCRETO	IRVING	OTRA	SI	NO	SI	NO		
351		✓		✓		✓		✓			
352		✓		✓		✓		✓			
353		✓		✓		✓		✓			
354		✓		✓		✓		✓			
355		✓		✓		✓		✓			
356		✓		✓		✓		✓			
357		✓		✓		✓		✓			
358		✓		✓		✓		✓			
359		✓		✓		✓		✓			
360		✓		✓		✓		✓			
361		✓		✓		✓		✓			
362		✓		✓		✓		✓			
363		✓		✓		✓		✓			
364		✓		✓		✓		✓			
365		✓		✓		✓		✓			
366		✓		✓		✓		✓			
367		✓		✓		✓		✓			
368		✓		✓		✓		✓			
369		✓		✓		✓		✓			
370		✓		✓		✓		✓			
371		✓		✓		✓		✓			
372		✓		✓		✓		✓			
373		✓		✓		✓		✓			
374		✓		✓		✓		✓			
375		✓		✓		✓		✓			
376		✓		✓		✓		✓			
377		✓		✓		✓		✓			
378		✓		✓		✓		✓			
379		✓		✓		✓		✓			
380		✓		✓		✓		✓			
381		✓		✓		✓		✓			
382		✓		✓		✓		✓			
383		✓		✓		✓		✓			
384		✓		✓		✓		✓			
385		✓		✓		✓		✓			
386		✓		✓		✓		✓			
387		✓		✓		✓		✓			
388		✓		✓		✓		✓			
389		✓		✓		✓		✓			
390		✓		✓		✓		✓			
391		✓		✓		✓		✓			
392		✓		✓		✓		✓			
393		✓		✓		✓		✓			
394		✓		✓		✓		✓			
395		✓		✓		✓		✓			
396		✓		✓		✓		✓			
397		✓		✓		✓		✓			
398		✓		✓		✓		✓			
399		✓		✓		✓		✓			
400		✓		✓		✓		✓			

N° DE BOCAS	UBICACION DE BOCAS DE TORMENTA		TIPO DE TAPA				LIMPIEZA DE REGISTRO, PAREDES, FONDO Y ARENERO		LIMPIEZA Y DESAZOLVE DE TUBO DE CONECCION (VARILLERO)		COMENTARIO	TURNO DIURNO
	BANQUETA	ARROYO	CONCRETO	IRVING	OTRA	SI	NO	SI	NO			
401												
402												
403												
404												
405												
406												
407												
408												
409												
410												
411												
412												
413												
414												
415												
416												
417												
418												
MARTES 19/07/16 SE VISITARON 418 B. DE TORMENTA DE 50X60 NO SE LIMPIARON 14 POR TENER VEHICULO SE LIMPIARON Y VARILLARON 404 B. DE TORMENTA DE 50X60												

N° DE BOCAS DE TORMENTA	UBICACION DE BOCAS DE TORMENTA		TIPO DE TAPA			LIMPIEZA DE REGISTRO, PAREDES, FONDO Y ARENERO		LIMPIEZA Y DESAZOLVE DE TUBO DE CONECCION (VABILLERO)		COMENTARIO
	BANQUETA	ARROYO	CONCRETO	IRVING	OTRA	SI	NO	SI	NO	
1		✓		✓			NO		NO	NO SE LIMPIOP POR TENER VEHICULO
2		✓		✓			X		X	NO SE LIMPIOP POR TENER VEHICULO
3		✓		✓			X		X	NO SE LIMPIOP POR TENER VEHICULO
4		✓		✓			X		X	NO SE LIMPIOP POR TENER VEHICULO
5		✓		✓			X		X	NO SE LIMPIOP POR TENER VEHICULO
6		✓		✓			X		X	NO SE LIMPIOP POR TENER VEHICULO
7		✓		✓			X		X	NO SE LIMPIOP POR TENER VEHICULO
8		✓		✓			X		X	NO SE LIMPIOP POR TENER VEHICULO
9		✓		✓			X		X	NO SE LIMPIOP POR TENER VEHICULO
10		✓		✓			X		X	NO SE LIMPIOP POR TENER VEHICULO
11		✓		✓				✓		TURNO DIURNO
12		✓		✓				✓		
13		✓		✓				✓		
14		✓		✓				✓		
15		✓		✓				✓		
16		✓		✓				✓		
17		✓		✓				✓		
18		✓		✓				✓		
19		✓		✓				✓		
20		✓		✓				✓		
21		✓		✓				✓		
22		✓		✓				✓		
23		✓		✓				✓		
24		✓		✓				✓		
25		✓		✓				✓		
26		✓		✓				✓		
27		✓		✓				✓		
28		✓		✓				✓		
29		✓		✓				✓		
30		✓		✓				✓		
31		✓		✓				✓		
32		✓		✓				✓		
33		✓		✓				✓		
34		✓		✓				✓		
35		✓		✓				✓		
36		✓		✓				✓		
37		✓		✓				✓		
38		✓		✓				✓		
39		✓		✓				✓		
40		✓		✓				✓		
41		✓		✓				✓		
42		✓		✓				✓		
43		✓		✓				✓		
44		✓		✓				✓		
45		✓		✓				✓		
46		✓		✓				✓		
47		✓		✓				✓		
48		✓		✓				✓		
49		✓		✓				✓		
50		✓		✓				✓		
51		✓		✓				✓		

N° DE BOCAS DE TORMENTA	UBICACION DE BOCAS DE TORMENTA		TIPO DE TAPA			LIMPIEZA DE REGISTRO, PAREDES, FONDO Y ARENERO		LIMPIEZA Y DESAZOLVE DE TUBO DE CONECCION (MARBILERO)		COMENTARIO TURNO DIURNO
	BANQUETA	ARROYO	CONCRETO	IRVING	OTRA	SI	NO	SI	NO	
52		✓		✓		✓		✓		
53		✓		✓		✓		✓		
54		✓		✓		✓		✓		
55		✓		✓		✓		✓		
56		✓		✓		✓		✓		
57		✓		✓		✓		✓		
58		✓		✓		✓		✓		
59		✓		✓		✓		✓		
60		✓		✓		✓		✓		
61		✓		✓		✓		✓		
62		✓		✓		✓		✓		
63		✓		✓		✓		✓		
64		✓		✓		✓		✓		
65		✓		✓		✓		✓		
66		✓		✓		✓		✓		
67		✓		✓		✓		✓		
68		✓		✓		✓		✓		
69		✓		✓		✓		✓		
70		✓		✓		✓		✓		
71		✓		✓		✓		✓		
72		✓		✓		✓		✓		
73		✓		✓		✓		✓		
74		✓		✓		✓		✓		
75		✓		✓		✓		✓		
76		✓		✓		✓		✓		
77		✓		✓		✓		✓		
78		✓		✓		✓		✓		
79		✓		✓		✓		✓		
80		✓		✓		✓		✓		
81		✓		✓		✓		✓		
82		✓		✓		✓		✓		
83		✓		✓		✓		✓		
84		✓		✓		✓		✓		
85		✓		✓		✓		✓		
86		✓		✓		✓		✓		
87		✓		✓		✓		✓		
88		✓		✓		✓		✓		
89		✓		✓		✓		✓		
90		✓		✓		✓		✓		
91		✓		✓		✓		✓		
92		✓		✓		✓		✓		
93		✓		✓		✓		✓		
94		✓		✓		✓		✓		
95		✓		✓		✓		✓		
96		✓		✓		✓		✓		
97		✓		✓		✓		✓		
98		✓		✓		✓		✓		
99		✓		✓		✓		✓		
100		✓		✓		✓		✓		
101		✓		✓		✓		✓		
102		✓		✓		✓		✓		

N° DE BOCAS DE TORMIENTA	UBICACION DE BOCAS DE TORMIENTA		TIPO DE TAPA			LIMPIEZA DE REGISTRO, PAREDES, FONDO Y ARENERO		LIMPIEZA Y DESAZOLVE DE TUBO DE CONECCION (VARILLERO)		COMENTARIO	TURNO DIURNO
	BANQUETA	ARROYO	CONCRETO	IRVING	OTRA	SI	NO	SI	NO		
103		✓		✓		✓		✓			
104		✓		✓		✓		✓			
105		✓		✓		✓		✓			
106		✓		✓		✓		✓			
107		✓		✓		✓		✓			
108		✓		✓		✓		✓			
109		✓		✓		✓		✓			
110		✓		✓		✓		✓			
111		✓		✓		✓		✓			
112		✓		✓		✓		✓			
113		✓		✓		✓		✓			
114		✓		✓		✓		✓			
115		✓		✓		✓		✓			
116		✓		✓		✓		✓			
117		✓		✓		✓		✓			
118		✓		✓		✓		✓			
119		✓		✓		✓		✓			
120		✓		✓		✓		✓			
121		✓		✓		✓		✓			
122		✓		✓		✓		✓			
123		✓		✓		✓		✓			
124		✓		✓		✓		✓			
125		✓		✓		✓		✓			
126		✓		✓		✓		✓			
127		✓		✓		✓		✓			
128		✓		✓		✓		✓			
129		✓		✓		✓		✓			
130		✓		✓		✓		✓			
131		✓		✓		✓		✓			
132		✓		✓		✓		✓			
133		✓		✓		✓		✓			
134		✓		✓		✓		✓			
135		✓		✓		✓		✓			
136		✓		✓		✓		✓			
137		✓		✓		✓		✓			
138		✓		✓		✓		✓			
139		✓		✓		✓		✓			
140		✓		✓		✓		✓			
141		✓		✓		✓		✓			
142		✓		✓		✓		✓			
143		✓		✓		✓		✓			
144		✓		✓		✓		✓			
145		✓		✓		✓		✓			
146		✓		✓		✓		✓			
147		✓		✓		✓		✓			
148		✓		✓		✓		✓			
149		✓		✓		✓		✓			
150		✓		✓		✓		✓			
151		✓		✓		✓		✓			
152		✓		✓		✓		✓			
153		✓		✓		✓		✓			

N° DE BOCAS DE TORMENTA	UBICACION DE BOCAS DE TORMENTA		TIPO DE TAPA			LIMPIEZA DE REGISTRO, PAREDES, FONDO Y ARENERO		LIMPIEZA Y DESAZOLVE DE TUBO DE CONECCION (VARILLERO)		COMENTARIO	TURNO DIURNO
	BANQUETA	ARROYO	CONCRETO	IRVING	OTRA	SI	NO	SI	NO		
154		✓		✓		✓		✓			
155		✓		✓		✓		✓			
156		✓		✓		✓		✓			
157		✓		✓		✓		✓			
158		✓		✓		✓		✓			
159		✓		✓		✓		✓			
160		✓		✓		✓		✓			
161		✓		✓		✓		✓			
162		✓		✓		✓		✓			
163		✓		✓		✓		✓			
164		✓		✓		✓		✓			
165		✓		✓		✓		✓			
166		✓		✓		✓		✓			
167		✓		✓		✓		✓			
168		✓		✓		✓		✓			
169		✓		✓		✓		✓			
170		✓		✓		✓		✓			
171		✓		✓		✓		✓			
172		✓		✓		✓		✓			
173		✓		✓		✓		✓			
174		✓		✓		✓		✓			
175		✓		✓		✓		✓			
176		✓		✓		✓		✓			
177		✓		✓		✓		✓			
178		✓		✓		✓		✓			
179		✓		✓		✓		✓			
180		✓		✓		✓		✓			
181		✓		✓		✓		✓			
182		✓		✓		✓		✓			
183		✓		✓		✓		✓			
184		✓		✓		✓		✓			
185		✓		✓		✓		✓			
186		✓		✓		✓		✓			
187		✓		✓		✓		✓			
188		✓		✓		✓		✓			
189		✓		✓		✓		✓			
190		✓		✓		✓		✓			
191		✓		✓		✓		✓			
192		✓		✓		✓		✓			
193		✓		✓		✓		✓			
194		✓		✓		✓		✓			
195		✓		✓		✓		✓			
196		✓		✓		✓		✓			
197		✓		✓		✓		✓			
198		✓		✓		✓		✓			
199		✓		✓		✓		✓			
200		✓		✓		✓		✓			
201		✓		✓		✓		✓			
202		✓		✓		✓		✓			
203		✓		✓		✓		✓			
204		✓		✓		✓		✓			

N° DE BOCAS DE TORMENTA	UBICACION DE BOCAS DE TORMENTA		TIPO DE TAPA			LIMPIEZA DE REGISTRO, PAREDES, FONDO Y ARENERO		LIMPIEZA Y DESAZOLVE DE TUBO DE CONECCION (VARILLERO)		COMENTARIO TURNO DIURNO
	BANQUETA	ARROYO	CONCRETO	IRVING	OTRA	SI	NO	SI	NO	
205		✓		✓		✓		✓		
206		✓		✓		✓		✓		
207		✓		✓		✓		✓		
208		✓		✓		✓		✓		
209		✓		✓		✓		✓		
210		✓		✓		✓		✓		
211		✓		✓		✓		✓		
212		✓		✓		✓		✓		
213		✓		✓		✓		✓		
214		✓		✓		✓		✓		
215		✓		✓		✓		✓		
216		✓		✓		✓		✓		
217		✓		✓		✓		✓		
218		✓		✓		✓		✓		
219		✓		✓		✓		✓		
220		✓		✓		✓		✓		
221		✓		✓		✓		✓		
222		✓		✓		✓		✓		
223		✓		✓		✓		✓		
224		✓		✓		✓		✓		
225		✓		✓		✓		✓		
226		✓		✓		✓		✓		
227		✓		✓		✓		✓		
228		✓		✓		✓		✓		
229		✓		✓		✓		✓		
230		✓		✓		✓		✓		
231		✓		✓		✓		✓		
232		✓		✓		✓		✓		
233		✓		✓		✓		✓		
234		✓		✓		✓		✓		
235		✓		✓		✓		✓		
236		✓		✓		✓		✓		
237		✓		✓		✓		✓		
238		✓		✓		✓		✓		
239		✓		✓		✓		✓		
240		✓		✓		✓		✓		
241		✓		✓		✓		✓		
242		✓		✓		✓		✓		
243		✓		✓		✓		✓		
244		✓		✓		✓		✓		
245		✓		✓		✓		✓		
246		✓		✓		✓		✓		
247		✓		✓		✓		✓		
248		✓		✓		✓		✓		
249		✓		✓		✓		✓		
250		✓		✓		✓		✓		
251		✓		✓		✓		✓		
252		✓		✓		✓		✓		
253		✓		✓		✓		✓		
254		✓		✓		✓		✓		
255		✓		✓		✓		✓		



N° DE BOCAS	UBICACION DE BOCAS DE TORMENTA		TIPO DE TAPA			LIMPIEZA DE REGISTRO, PAREDES, FONDO Y ARENERO		LIMPIEZA Y DESAZOLVE DE TUBO DE CONECCION (VARILLERO)		COMENTARIO TURNO DIURNO
	BANQUETA	ARROYO	CONCRETO	IRVING	OTRA	SI	NO	SI	NO	
256		✓		✓		✓		✓		
257		✓		✓		✓		✓		
258		✓		✓		✓		✓		
259		✓		✓		✓		✓		
260		✓		✓		✓		✓		
261		✓		✓		✓		✓		
262		✓		✓		✓		✓		
263		✓		✓		✓		✓		
264		✓		✓		✓		✓		
265		✓		✓		✓		✓		
266		✓		✓		✓		✓		
267		✓		✓		✓		✓		
268		✓		✓		✓		✓		
269		✓		✓		✓		✓		
270		✓		✓		✓		✓		
271		✓		✓		✓		✓		
272		✓		✓		✓		✓		
273		✓		✓		✓		✓		
274		✓		✓		✓		✓		
275		✓		✓		✓		✓		
276		✓		✓		✓		✓		
277		✓		✓		✓		✓		
278		✓		✓		✓		✓		
279		✓		✓		✓		✓		
280		✓		✓		✓		✓		
281		✓		✓		✓		✓		
282		✓		✓		✓		✓		
283		✓		✓		✓		✓		
284		✓		✓		✓		✓		
285		✓		✓		✓		✓		
286		✓		✓		✓		✓		
287		✓		✓		✓		✓		
288		✓		✓		✓		✓		
289		✓		✓		✓		✓		
290		✓		✓		✓		✓		
291		✓		✓		✓		✓		
292		✓		✓		✓		✓		
293		✓		✓		✓		✓		
294		✓		✓		✓		✓		
295		✓		✓		✓		✓		
296		✓		✓		✓		✓		
297		✓		✓		✓		✓		
298		✓		✓		✓		✓		
299		✓		✓		✓		✓		
300		✓		✓		✓		✓		
301		✓		✓		✓		✓		
302		✓		✓		✓		✓		
303		✓		✓		✓		✓		
304		✓		✓		✓		✓		
305		✓		✓		✓		✓		
306		✓		✓		✓		✓		

[Handwritten signature]

N° DE BOCAS	UBICACION DE BOCAS DE TORMENTA		TIPO DE TAPA			LIMPIEZA DE REGISTRO, PAREDES, FONDO Y ARENERO		LIMPIEZA Y DESAZOLVE DE TUBO DE CONECCION (VARILLERO)		COMENTARIO
	BANQUETA	ARROYO	CONCRETO	IRVING	OTRA	SI	NO	SI	NO	
307		✓		✓		✓		✓		
308		✓		✓		✓		✓		
309		✓		✓		✓		✓		
310		✓		✓		✓		✓		
311		✓		✓		✓		✓		
312		✓		✓		✓		✓		
313		✓		✓		✓		✓		
314		✓		✓		✓		✓		
315		✓		✓		✓		✓		
316		✓		✓		✓		✓		
317		✓		✓		✓		✓		
318		✓		✓		✓		✓		
319		✓		✓		✓		✓		
320		✓		✓		✓		✓		
321		✓		✓		✓		✓		
322		✓		✓		✓		✓		
323		✓		✓		✓		✓		
324		✓		✓		✓		✓		
325		✓		✓		✓		✓		
326		✓		✓		✓		✓		
MIERCOLES 20 /07/16 SE VISITARON 326 BOCAS DE TORMENTA DE 50X60 NO SE LIMPIARON 10 POR TENER VEHICULO SE LIMPIARON Y VARILLARON 316 B. DE TORMENTA DE 50X60										

N° DE BOCAS DE TORMENTA	UBICACION DE BOCAS DE TORMENTA		TIPO DE TAPA			LIMPIEZA DE REGISTRO, PAREDES, FONDO Y ARENERO		LIMPIEZA Y DESAZOLVE DE TUBO DE CONECCION (VARILLERO)		COMENTARIO
	BANQUETA	ARROYO	CONCRETO	IRVING	OTRA	SI	NO	SI	NO	
1		✓		✓			X		X	NO SE LIMPIO POR TENER VEHICULO
2		✓		✓			X		X	NO SE LIMPIO POR TENER VEHICULO
3		✓		✓			X		X	NO SE LIMPIO POR TENER VEHICULO
4		✓		✓			X		X	NO SE LIMPIO POR TENER VEHICULO
5		✓		✓			X		X	NO SE LIMPIO POR TENER VEHICULO
6		✓		✓			X		X	NO SE LIMPIO POR TENER VEHICULO
7		✓		✓			X		X	NO SE LIMPIO POR TENER VEHICULO
8		✓		✓						
9		✓		✓						
10		✓		✓						
11		✓		✓						
12		✓		✓						
13		✓		✓						
14		✓		✓						
15		✓		✓						
16		✓		✓						
17		✓		✓						
18		✓		✓						
19		✓		✓						
20		✓		✓						
21		✓		✓						
22		✓		✓						
23		✓		✓						
24		✓		✓						
25		✓		✓						
26		✓		✓						
27		✓		✓						
28		✓		✓						
29		✓		✓						
30		✓		✓						
31		✓		✓						
32		✓		✓						
33		✓		✓						
34		✓		✓						
35		✓		✓						
36		✓		✓						
37		✓		✓						
38		✓		✓						
39		✓		✓						
40		✓		✓						
41		✓		✓						
42		✓		✓						
43		✓		✓						
44		✓		✓						
45		✓		✓						
46		✓		✓						
47		✓		✓						
48		✓		✓						
49		✓		✓						
50		✓		✓						
51		✓		✓						

N° DE BOCAS DE TORMENTA	UBICACION DE BOCAS DE TORMENTA		TIPO DE TAPA			LIMPIEZA DE REGISTRO, PAREDES, FONDO Y ARENERO		LIMPIEZA Y DESAZOLVE DE TUBO DE CONECCION (VARILLERO)		COMENTARIO TURNO DIURNO
	BANQUETA	ARROYO	CONCRETO	IRVING	OTRA	SI	NO	SI	NO	
52		✓		✓		✓		✓		
53		✓		✓		✓		✓		
54		✓		✓		✓		✓		
55		✓		✓		✓		✓		
56		✓		✓		✓		✓		
57		✓		✓		✓		✓		
58		✓		✓		✓		✓		
59		✓		✓		✓		✓		
60		✓		✓		✓		✓		
61		✓		✓		✓		✓		
62		✓		✓		✓		✓		
63		✓		✓		✓		✓		
64		✓		✓		✓		✓		
65		✓		✓		✓		✓		
66		✓		✓		✓		✓		
67		✓		✓		✓		✓		
68		✓		✓		✓		✓		
69		✓		✓		✓		✓		
70		✓		✓		✓		✓		
71		✓		✓		✓		✓		
72		✓		✓		✓		✓		
73		✓		✓		✓		✓		
74		✓		✓		✓		✓		
75		✓		✓		✓		✓		
76		✓		✓		✓		✓		
77		✓		✓		✓		✓		
78		✓		✓		✓		✓		
79		✓		✓		✓		✓		
80		✓		✓		✓		✓		
81		✓		✓		✓		✓		
82		✓		✓		✓		✓		
83		✓		✓		✓		✓		
84		✓		✓		✓		✓		
85		✓		✓		✓		✓		
86		✓		✓		✓		✓		
87		✓		✓		✓		✓		
88		✓		✓		✓		✓		
89		✓		✓		✓		✓		
90		✓		✓		✓		✓		
91		✓		✓		✓		✓		
92		✓		✓		✓		✓		
93		✓		✓		✓		✓		
94		✓		✓		✓		✓		
95		✓		✓		✓		✓		
96		✓		✓		✓		✓		
97		✓		✓		✓		✓		
98		✓		✓		✓		✓		
99		✓		✓		✓		✓		
100		✓		✓		✓		✓		
101		✓		✓		✓		✓		
102		✓		✓		✓		✓		

N° DE BOCAS DE TORMENTA	UBICACION DE BOCAS DE TORMENTA		TIPO DE TAPA			LIMPIEZA DE REGISTRO, PAREDES, FONDO Y ARENERO		LIMPIEZA Y DESAZOLVE DE TUBO DE CONECCION (VARILLERO)		COMENTARIO TURNO DIURNO
	BANQUETA	ARROYO	CONCRETO	IRVING	OTRA	SI	NO	SI	NO	
103		✓		✓		✓		✓		
104		✓		✓		✓		✓		
105		✓		✓		✓		✓		
106		✓		✓		✓		✓		
107		✓		✓		✓		✓		
108		✓		✓		✓		✓		
109		✓		✓		✓		✓		
110		✓		✓		✓		✓		
111		✓		✓		✓		✓		
112		✓		✓		✓		✓		
113		✓		✓		✓		✓		
114		✓		✓		✓		✓		
115		✓		✓		✓		✓		
116		✓		✓		✓		✓		
117		✓		✓		✓		✓		
118		✓		✓		✓		✓		
119		✓		✓		✓		✓		
120		✓		✓		✓		✓		
121		✓		✓		✓		✓		
122		✓		✓		✓		✓		
123		✓		✓		✓		✓		
124		✓		✓		✓		✓		
125		✓		✓		✓		✓		
126		✓		✓		✓		✓		
127		✓		✓		✓		✓		
128		✓		✓		✓		✓		
129		✓		✓		✓		✓		
130		✓		✓		✓		✓		
131		✓		✓		✓		✓		
132		✓		✓		✓		✓		
133		✓		✓		✓		✓		
134		✓		✓		✓		✓		
135		✓		✓		✓		✓		
136		✓		✓		✓		✓		
137		✓		✓		✓		✓		
138		✓		✓		✓		✓		
139		✓		✓		✓		✓		
140		✓		✓		✓		✓		
141		✓		✓		✓		✓		
142		✓		✓		✓		✓		
143		✓		✓		✓		✓		
144		✓		✓		✓		✓		
145		✓		✓		✓		✓		
146		✓		✓		✓		✓		
147		✓		✓		✓		✓		
148		✓		✓		✓		✓		
149		✓		✓		✓		✓		
150		✓		✓		✓		✓		
151		✓		✓		✓		✓		
152		✓		✓		✓		✓		
153		✓		✓		✓		✓		

N° DE BOCAS DE TORMENTA	UBICACION DE BOCAS DE TORMENTA		TIPO DE TAPA			LIMPIEZA DE REGISTRO, PAREDES, FONDO Y ARENERO		LIMPIEZA Y DESAZOLVE DE TUBO DE CONECCION (VARILLERO)		COMENTARIO TURNO DIURNO
	BANQUETA	ARROYO	CONCRETO	IRVING	OTRA	SI	NO	SI	NO	
154		✓		✓		✓		✓		
155		✓		✓		✓		✓		
156		✓		✓		✓		✓		
157		✓		✓		✓		✓		
158		✓		✓		✓		✓		
159		✓		✓		✓		✓		
160		✓		✓		✓		✓		
161		✓		✓		✓		✓		
162		✓		✓		✓		✓		
163		✓		✓		✓		✓		
164		✓		✓		✓		✓		
165		✓		✓		✓		✓		
166		✓		✓		✓		✓		
167		✓		✓		✓		✓		
168		✓		✓		✓		✓		
169		✓		✓		✓		✓		
170		✓		✓		✓		✓		
171		✓		✓		✓		✓		
172		✓		✓		✓		✓		
173		✓		✓		✓		✓		
174		✓		✓		✓		✓		
175		✓		✓		✓		✓		
176		✓		✓		✓		✓		
177		✓		✓		✓		✓		
178		✓		✓		✓		✓		
179		✓		✓		✓		✓		
180		✓		✓		✓		✓		
181		✓		✓		✓		✓		
182		✓		✓		✓		✓		
183		✓		✓		✓		✓		
184		✓		✓		✓		✓		
185		✓		✓		✓		✓		
186		✓		✓		✓		✓		
187		✓		✓		✓		✓		
188		✓		✓		✓		✓		
189		✓		✓		✓		✓		
190		✓		✓		✓		✓		
191		✓		✓		✓		✓		
192		✓		✓		✓		✓		
193		✓		✓		✓		✓		
194		✓		✓		✓		✓		
195		✓		✓		✓		✓		
196		✓		✓		✓		✓		
197		✓		✓		✓		✓		
198		✓		✓		✓		✓		
199		✓		✓		✓		✓		
200		✓		✓		✓		✓		
201		✓		✓		✓		✓		
202		✓		✓		✓		✓		
203		✓		✓		✓		✓		
204		✓		✓		✓		✓		

N° DE BOCAS	UBICACION DE BOCAS DE TORMENTA		TIPO DE TAPA				LIMPIEZA DE REGISTRO, PAREDES, FONDO Y ARENERO		LIMPIEZA Y DESAZOLVE DE TUBO DE CONECCION (VARILLERO)		COMENTARIO
	BANQUETA	ARROYO	CONCRETO	IRVING	OTRA	SI	NO	SI	NO		
205		✓		✓		✓		✓			
206		✓		✓		✓		✓			
207		✓		✓		✓		✓			
208		✓		✓		✓		✓			
209		✓		✓		✓		✓			
210		✓		✓		✓		✓			
211		✓		✓		✓		✓			
212		✓		✓		✓		✓			
213		✓		✓		✓		✓			
214		✓		✓		✓		✓			
215		✓		✓		✓		✓			
216		✓		✓		✓		✓			
217		✓		✓		✓		✓			
218		✓		✓		✓		✓			
219		✓		✓		✓		✓			
220		✓		✓		✓		✓			
221		✓		✓		✓		✓			
222		✓		✓		✓		✓			
223		✓		✓		✓		✓			
224		✓		✓		✓		✓			
225		✓		✓		✓		✓			
226		✓		✓		✓		✓			
227		✓		✓		✓		✓			
228		✓		✓		✓		✓			
229		✓		✓		✓		✓			
230		✓		✓		✓		✓			
231		✓		✓		✓		✓			
232		✓		✓		✓		✓			
233		✓		✓		✓		✓			
234		✓		✓		✓		✓			
235		✓		✓		✓		✓			
236		✓		✓		✓		✓			
237		✓		✓		✓		✓			
238		✓		✓		✓		✓			
239		✓		✓		✓		✓			
240		✓		✓		✓		✓			
241		✓		✓		✓		✓			
242		✓		✓		✓		✓			
243		✓		✓		✓		✓			
244		✓		✓		✓		✓			
245		✓		✓		✓		✓			
246		✓		✓		✓		✓			
247		✓		✓		✓		✓			
248		✓		✓		✓		✓			
249		✓		✓		✓		✓			
250		✓		✓		✓		✓			
251		✓		✓		✓		✓			
252		✓		✓		✓		✓			
253		✓		✓		✓		✓			
254		✓		✓		✓		✓			
255		✓		✓		✓		✓			

COMENTARIO
 TURNO DIURNO



N° DE BOCAS	UBICACION DE BOCAS DE TORMENTA		TIPO DE TAPA			LIMPIEZA DE RIUDUERO, PAREDES, FONDO Y ARENERO		LIMPIEZA Y DESAZOLVE DE TUBO DE CONECCION (VARILLERO)		COMENTARIO
	BAJADA	ARROYO	CONCRETO	IRVING	OTRA	SI	NO	SI	NO	
256		✓		✓		✓		✓		
257		✓		✓		✓		✓		
258		✓		✓		✓		✓		
259		✓		✓		✓		✓		
260		✓		✓		✓		✓		
261		✓		✓		✓		✓		
262		✓		✓		✓		✓		
263		✓		✓		✓		✓		
264		✓		✓		✓		✓		
265		✓		✓		✓		✓		
266		✓		✓		✓		✓		
267		✓		✓		✓		✓		
268		✓		✓		✓		✓		
269		✓		✓		✓		✓		
270		✓		✓		✓		✓		
271		✓		✓		✓		✓		
272		✓		✓		✓		✓		
273		✓		✓		✓		✓		
274		✓		✓		✓		✓		
275		✓		✓		✓		✓		
276		✓		✓		✓		✓		
277		✓		✓		✓		✓		
278		✓		✓		✓		✓		
279		✓		✓		✓		✓		
280		✓		✓		✓		✓		
281		✓		✓		✓		✓		
282		✓		✓		✓		✓		
283		✓		✓		✓		✓		
284		✓		✓		✓		✓		
285		✓		✓		✓		✓		
286		✓		✓		✓		✓		
287		✓		✓		✓		✓		
288		✓		✓		✓		✓		
289		✓		✓		✓		✓		
290		✓		✓		✓		✓		
291		✓		✓		✓		✓		
292		✓		✓		✓		✓		
293		✓		✓		✓		✓		
294		✓		✓		✓		✓		
295		✓		✓		✓		✓		
296		✓		✓		✓		✓		
297		✓		✓		✓		✓		
298		✓		✓		✓		✓		
299		✓		✓		✓		✓		
300		✓		✓		✓		✓		
301		✓		✓		✓		✓		
302		✓		✓		✓		✓		
303		✓		✓		✓		✓		
304		✓		✓		✓		✓		
305		✓		✓		✓		✓		
306		✓		✓		✓		✓		

COMENTARIO
 TURNO DIURNO

DE TORMENTA	BANQUETA	ARROYO	CONCRETO	IRVING	OTRA	SI		NO		COMENTARIO
						SI	NO	SI	NO	
307		✓		✓		✓		✓		COMENTARIO TURNO DIURNO JUEVES 21/07/16 SE VISITARON 328 BOCAS DE TORMENTA NO SE LIMPIARON 07 POR TENER VEHICULO SE LIMPIARON Y VARILLARON 321 BOCAS DE TORMENTIS 50X60
308		✓		✓		✓		✓		
309		✓		✓		✓		✓		
310		✓		✓		✓		✓		
311		✓		✓		✓		✓		
312		✓		✓		✓		✓		
313		✓		✓		✓		✓		
314		✓		✓		✓		✓		
315		✓		✓		✓		✓		
316		✓		✓		✓		✓		
317		✓		✓		✓		✓		
318		✓		✓		✓		✓		
319		✓		✓		✓		✓		
320		✓		✓		✓		✓		
321		✓		✓		✓		✓		
322		✓		✓		✓		✓		
323		✓		✓		✓		✓		
324		✓		✓		✓		✓		
325		✓		✓		✓		✓		
326		✓		✓		✓		✓		
327		✓		✓		✓		✓		
328		✓		✓		✓		✓		

N° DE BOCAS DE TORMENTA	UBICACION DE BOCAS DE TORMENTA		TIPO DE TAPA				LIMPIEZA DE REGISTRO, PAREDES, FONDO Y ARENERO		LIMPIEZA Y DESAZOLVE DE TUBO DE CONECCION (VARILLERO)		COMENTARIO
	BANQUETA	ARROYO	CONCRETO	IRVING	OTRA	SI	NO	SI	NO		
1		✓		✓							TURNO DIURNO
2		✓		✓			X		X		NO SE LIMPIO POR TENER VEHICULO
3		✓		✓			X		X		NO SE LIMPIO POR TENER VEHICULO
4		✓		✓			X		X		NO SE LIMPIO POR TENER VEHICULO
5		✓		✓			X		X		NO SE LIMPIO POR TENER VEHICULO
6		✓		✓			X		X		NO SE LIMPIO POR TENER VEHICULO
7		✓		✓							NO SE LIMPIO POR TENER VEHICULO
8		✓		✓							
9		✓		✓							
10		✓		✓							
11		✓		✓							
12		✓		✓							
13		✓		✓							
14		✓		✓							
15		✓		✓							
16		✓		✓							
17		✓		✓							
18		✓		✓							
19		✓		✓							
20		✓		✓							
21		✓		✓							
22		✓		✓							
23		✓		✓							
24		✓		✓							
25		✓		✓							
26		✓		✓							
27		✓		✓							
28		✓		✓							
29		✓		✓							
30		✓		✓							
31		✓		✓							
32		✓		✓							
33		✓		✓							
34		✓		✓							
35		✓		✓							
36		✓		✓							
37		✓		✓							
38		✓		✓							
39		✓		✓							
40		✓		✓							
41		✓		✓							
42		✓		✓							
43		✓		✓							
44		✓		✓							
45		✓		✓							
46		✓		✓							
47		✓		✓							
48		✓		✓							
49		✓		✓							
50		✓		✓							
51		✓		✓							
52		✓		✓							

N° DE BOCAS DE TORMENTA	UBICACION DE BOCAS DE TORMENTA		TIPO DE TAPA			LIMPIEZA DE REGISTRO, PAREDES, FONDO Y ARENERO		LIMPIEZA Y DESAZOLVE DE TUBO DE CONECCION (VARILLERO)		COMENTARIO TURNO DIURNO
	BANQUETA	ARROYO	CONCRETO	IRVING	OTRA	SI	NO	SI	NO	
53		✓		✓		✓		✓		
54		✓		✓		✓		✓		
55		✓		✓		✓		✓		
56		✓		✓		✓		✓		
57		✓		✓		✓		✓		
58		✓		✓		✓		✓		
59		✓		✓		✓		✓		
60		✓		✓		✓		✓		
61		✓		✓		✓		✓		
62		✓		✓		✓		✓		
63		✓		✓		✓		✓		
64		✓		✓		✓		✓		
65		✓		✓		✓		✓		
66		✓		✓		✓		✓		
67		✓		✓		✓		✓		
68		✓		✓		✓		✓		
69		✓		✓		✓		✓		
70		✓		✓		✓		✓		
71		✓		✓		✓		✓		
72		✓		✓		✓		✓		
73		✓		✓		✓		✓		
74		✓		✓		✓		✓		
75		✓		✓		✓		✓		
76		✓		✓		✓		✓		
77		✓		✓		✓		✓		
78		✓		✓		✓		✓		
79		✓		✓		✓		✓		
80		✓		✓		✓		✓		
81		✓		✓		✓		✓		
82		✓		✓		✓		✓		
83		✓		✓		✓		✓		
84		✓		✓		✓		✓		
85		✓		✓		✓		✓		
86		✓		✓		✓		✓		
87		✓		✓		✓		✓		
88		✓		✓		✓		✓		
89		✓		✓		✓		✓		
90		✓		✓		✓		✓		
91		✓		✓		✓		✓		
92		✓		✓		✓		✓		
93		✓		✓		✓		✓		
94		✓		✓		✓		✓		
95		✓		✓		✓		✓		
96		✓		✓		✓		✓		
97		✓		✓		✓		✓		
98		✓		✓		✓		✓		
99		✓		✓		✓		✓		
100		✓		✓		✓		✓		
101		✓		✓		✓		✓		
102		✓		✓		✓		✓		
103		✓		✓		✓		✓		
104		✓		✓		✓		✓		

N° DE BOCAS DE TORMENTA	UBICACION DE BOCAS DE TORMENTA		TIPO DE TAPA				LIMPIEZA DE REGISTRO, PAREDES, FONDO Y ARENERO		LIMPIEZA Y DESAZOLVE DE TUBO DE CONECCION (VARILLERO)		COMENTARIO TURNO DIURNO
	BANQUETA	ARROYO	CONCRETO	IRVING	OTRA	SI	NO	SI	NO		
105		✓		✓		✓		✓			
106		✓		✓		✓		✓			
107		✓		✓		✓		✓			
108		✓		✓		✓		✓			
109		✓		✓		✓		✓			
110		✓		✓		✓		✓			
111		✓		✓		✓		✓			
112		✓		✓		✓		✓			
113		✓		✓		✓		✓			
114		✓		✓		✓		✓			
115		✓		✓		✓		✓			
116		✓		✓		✓		✓			
117		✓		✓		✓		✓			
118		✓		✓		✓		✓			
119		✓		✓		✓		✓			
120		✓		✓		✓		✓			
121		✓		✓		✓		✓			
122		✓		✓		✓		✓			
123		✓		✓		✓		✓			
124		✓		✓		✓		✓			
125		✓		✓		✓		✓			
126		✓		✓		✓		✓			
127		✓		✓		✓		✓			
128		✓		✓		✓		✓			
129		✓		✓		✓		✓			
130		✓		✓		✓		✓			
131		✓		✓		✓		✓			
132		✓		✓		✓		✓			
133		✓		✓		✓		✓			
134		✓		✓		✓		✓			
135		✓		✓		✓		✓			
136		✓		✓		✓		✓			
137		✓		✓		✓		✓			
138		✓		✓		✓		✓			
139		✓		✓		✓		✓			
140		✓		✓		✓		✓			
141		✓		✓		✓		✓			
142		✓		✓		✓		✓			
143		✓		✓		✓		✓			
144		✓		✓		✓		✓			
145		✓		✓		✓		✓			
146		✓		✓		✓		✓			
147		✓		✓		✓		✓			
148		✓		✓		✓		✓			
149		✓		✓		✓		✓			
150		✓		✓		✓		✓			
151		✓		✓		✓		✓			
152		✓		✓		✓		✓			
153		✓		✓		✓		✓			
154		✓		✓		✓		✓			
155		✓		✓		✓		✓			
156		✓		✓		✓		✓			

N° DE BOCAS DE TORMENTA	UBICACION DE BOCAS DE TORMENTA		TIPO DE TAPA				LIMPIEZA DE REGISTRO, PAREDES, FONDO Y ARENERO		LIMPIEZA Y DESAZOLVE DE TUBO DE CONECCION (VARILLERO)		COMENTARIO TURNO DIURNO
	BANQUETA	ARROYO	CONCRETO	IRVING	OTRA	SI	NO	SI	NO		
157		✓		✓		✓		✓			
158		✓		✓		✓		✓			
159		✓		✓		✓		✓			
160		✓		✓		✓		✓			
161		✓		✓		✓		✓			
162		✓		✓		✓		✓			
163		✓		✓		✓		✓			
164		✓		✓		✓		✓			
165		✓		✓		✓		✓			
166		✓		✓		✓		✓			
167		✓		✓		✓		✓			
168		✓		✓		✓		✓			
169		✓		✓		✓		✓			
170		✓		✓		✓		✓			
171		✓		✓		✓		✓			
172		✓		✓		✓		✓			
173		✓		✓		✓		✓			
174		✓		✓		✓		✓			
175		✓		✓		✓		✓			
176		✓		✓		✓		✓			
177		✓		✓		✓		✓			
178		✓		✓		✓		✓			
179		✓		✓		✓		✓			
180		✓		✓		✓		✓			
181		✓		✓		✓		✓			
182		✓		✓		✓		✓			
183		✓		✓		✓		✓			
184		✓		✓		✓		✓			
185		✓		✓		✓		✓			
186		✓		✓		✓		✓			
187		✓		✓		✓		✓			
188		✓		✓		✓		✓			
189		✓		✓		✓		✓			
190		✓		✓		✓		✓			
191		✓		✓		✓		✓			
192		✓		✓		✓		✓			
193		✓		✓		✓		✓			
194		✓		✓		✓		✓			
195		✓		✓		✓		✓			
196		✓		✓		✓		✓			
197		✓		✓		✓		✓			
198		✓		✓		✓		✓			
199		✓		✓		✓		✓			
200		✓		✓		✓		✓			
201		✓		✓		✓		✓			
202		✓		✓		✓		✓			
203		✓		✓		✓		✓			
204		✓		✓		✓		✓			
205		✓		✓		✓		✓			
206		✓		✓		✓		✓			
207		✓		✓		✓		✓			
208		✓		✓		✓		✓			

N° DE BOCAS DE TORMENTA	UBICACION DE BOCAS DE TORMENTA		TIPO DE TAPA			LIMPIEZA DE REGISTRO, PAREDES, FONDO Y ARENERO		LIMPIEZA Y DESAZOLVE DE TUBO DE CONECCION (VARILLERO)		COMENTARIO TURNO DIURNO
	BANQUETA	ARROYO	CONCRETO	IRVING	OTRA	SI	NO	SI	NO	
209		✓		✓		✓		✓		
210		✓		✓		✓		✓		
211		✓		✓		✓		✓		
212		✓		✓		✓		✓		
213		✓		✓		✓		✓		
214		✓		✓		✓		✓		
215		✓		✓		✓		✓		
216		✓		✓		✓		✓		
217		✓		✓		✓		✓		
218		✓		✓		✓		✓		
219		✓		✓		✓		✓		
220		✓		✓		✓		✓		
221		✓		✓		✓		✓		
222		✓		✓		✓		✓		
223		✓		✓		✓		✓		
224		✓		✓		✓		✓		
225		✓		✓		✓		✓		
226		✓		✓		✓		✓		
227		✓		✓		✓		✓		
228		✓		✓		✓		✓		
229		✓		✓		✓		✓		
230		✓		✓		✓		✓		
231		✓		✓		✓		✓		
232		✓		✓		✓		✓		
233		✓		✓		✓		✓		
234		✓		✓		✓		✓		
235		✓		✓		✓		✓		
236		✓		✓		✓		✓		
237		✓		✓		✓		✓		
238		✓		✓		✓		✓		
239		✓		✓		✓		✓		
240		✓		✓		✓		✓		
241		✓		✓		✓		✓		
242		✓		✓		✓		✓		
243		✓		✓		✓		✓		
244		✓		✓		✓		✓		
245		✓		✓		✓		✓		
246		✓		✓		✓		✓		
247		✓		✓		✓		✓		
248		✓		✓		✓		✓		
249		✓		✓		✓		✓		
250		✓		✓		✓		✓		
251		✓		✓		✓		✓		
252		✓		✓		✓		✓		
253		✓		✓		✓		✓		
254		✓		✓		✓		✓		
255		✓		✓		✓		✓		
256		✓		✓		✓		✓		
257		✓		✓		✓		✓		
258		✓		✓		✓		✓		
259		✓		✓		✓		✓		
260		✓		✓		✓		✓		



N° DE BOCAS DE TORMENTA	UBICACION DE BOCAS DE TORMENTA		TIPO DE TAPA			LIMPIEZA DE REGISTRO, PAREDES, FONDO Y ARENERO		LIMPIEZA Y DESAZOLVE DE TUBO DE CONECCION (VARILLERO)		COMENTARIO TURNO DIURNO
	BANQUETA	ARROYO	CONCRETO	IRVING	OTRA	SI	NO	SI	NO	
261		✓		✓		✓		✓		
262		✓		✓		✓		✓		
263		✓		✓		✓		✓		
264		✓		✓		✓		✓		
265		✓		✓		✓		✓		
266		✓		✓		✓		✓		
267		✓		✓		✓		✓		
268		✓		✓		✓		✓		
269		✓		✓		✓		✓		
270		✓		✓		✓		✓		
271		✓		✓		✓		✓		
272		✓		✓		✓		✓		
273		✓		✓		✓		✓		
274		✓		✓		✓		✓		
275		✓		✓		✓		✓		
276		✓		✓		✓		✓		
277		✓		✓		✓		✓		
278		✓		✓		✓		✓		
279		✓		✓		✓		✓		
280		✓		✓		✓		✓		
281		✓		✓		✓		✓		
282		✓		✓		✓		✓		
283		✓		✓		✓		✓		
284		✓		✓		✓		✓		
285		✓		✓		✓		✓		
286		✓		✓		✓		✓		
287		✓		✓		✓		✓		
288		✓		✓		✓		✓		
289		✓		✓		✓		✓		
290		✓		✓		✓		✓		
291		✓		✓		✓		✓		
292		✓		✓		✓		✓		
293		✓		✓		✓		✓		
294		✓		✓		✓		✓		
295		✓		✓		✓		✓		
296		✓		✓		✓		✓		
297		✓		✓		✓		✓		
298		✓		✓		✓		✓		
299		✓		✓		✓		✓		
300		✓		✓		✓		✓		
301		✓		✓		✓		✓		
302		✓		✓		✓		✓		
303		✓		✓		✓		✓		
304		✓		✓		✓		✓		
305		✓		✓		✓		✓		
306		✓		✓		✓		✓		
307		✓		✓		✓		✓		
308		✓		✓		✓		✓		
309		✓		✓		✓		✓		
310		✓		✓		✓		✓		
311		✓		✓		✓		✓		
312		✓		✓		✓		✓		

N° DE BOCAS DE TORMENTA	UBICACION DE BOCAS DE TORMENTA		TIPO DE TAPA			LIMPIEZA DE REGISTRO, PAREDES, FONDO Y ARENERO		LIMPIEZA Y DESAZOLVE DE TUBO DE CONECCION (VARILLERO)		COMENTARIO TURNO DIURNO
	BANQUETA	ARROYO	CONCRETO	IRVING	OTRA	SI	NO	SI	NO	
313		✓		✓		✓		✓		
314		✓		✓		✓		✓		
315		✓		✓		✓		✓		
316		✓		✓		✓		✓		
317		✓		✓		✓		✓		
318		✓		✓		✓		✓		
319		✓		✓		✓		✓		
320		✓		✓		✓		✓		
321		✓		✓		✓		✓		
322		✓		✓		✓		✓		
323		✓		✓		✓		✓		
324		✓		✓		✓		✓		
325		✓		✓		✓		✓		
326		✓		✓		✓		✓		
327		✓		✓		✓		✓		
328		✓		✓		✓		✓		
329		✓		✓		✓		✓		
330		✓		✓		✓		✓		
331		✓		✓		✓		✓		
332		✓		✓		✓		✓		
333		✓		✓		✓		✓		
334		✓		✓		✓		✓		
335		✓		✓		✓		✓		
336		✓		✓		✓		✓		
337		✓		✓		✓		✓		
338		✓		✓		✓		✓		
339		✓		✓		✓		✓		
340		✓		✓		✓		✓		
341		✓		✓		✓		✓		
342		✓		✓		✓		✓		
343		✓		✓		✓		✓		
344		✓		✓		✓		✓		
345		✓		✓		✓		✓		
346		✓		✓		✓		✓		
347		✓		✓		✓		✓		
348		✓		✓		✓		✓		
349		✓		✓		✓		✓		
350		✓		✓		✓		✓		
351		✓		✓		✓		✓		
352		✓		✓		✓		✓		
353		✓		✓		✓		✓		
354		✓		✓		✓		✓		
355		✓		✓		✓		✓		
356		✓		✓		✓		✓		
357		✓		✓		✓		✓		
358		✓		✓		✓		✓		
359		✓		✓		✓		✓		
360		✓		✓		✓		✓		
361		✓		✓		✓		✓		
362		✓		✓		✓		✓		
363		✓		✓		✓		✓		
364		✓		✓		✓		✓		

N° DE BOCAS DE TORMENTA	UBICACION DE BOCAS DE TORMENTA		TIPO DE TAPA			LIMPIEZA DE REGISTRO, PAREDES, FONDO Y ARENERO		LIMPIEZA Y DESAZOLVE DE TUBO DE CONECCION (VARILLERO)		COMENTARIO TURNO DIURNO
	BANQUETA	ARROYO	CONCRETO	IRVING	OTRA	SI	NO	SI	NO	
365		✓		✓		✓		✓		
366		✓		✓		✓		✓		
367		✓		✓		✓		✓		
368		✓		✓		✓		✓		
369		✓		✓		✓		✓		
370		✓		✓		✓		✓		
371		✓		✓		✓		✓		
372		✓		✓		✓		✓		
373		✓		✓		✓		✓		
374		✓		✓		✓		✓		
375		✓		✓		✓		✓		
376		✓		✓		✓		✓		
377		✓		✓		✓		✓		
378		✓		✓		✓		✓		
379		✓		✓		✓		✓		
380		✓		✓		✓		✓		
381		✓		✓		✓		✓		
382		✓		✓		✓		✓		
383		✓		✓		✓		✓		
384		✓		✓		✓		✓		
385		✓		✓		✓		✓		
386		✓		✓		✓		✓		
387		✓		✓		✓		✓		
388		✓		✓		✓		✓		
389		✓		✓		✓		✓		
390		✓		✓		✓		✓		
391		✓		✓		✓		✓		
392		✓		✓		✓		✓		
393		✓		✓		✓		✓		
394		✓		✓		✓		✓		
395		✓		✓		✓		✓		
396		✓		✓		✓		✓		
397		✓		✓		✓		✓		
398		✓		✓		✓		✓		
399		✓		✓		✓		✓		
400		✓		✓		✓		✓		
401		✓		✓		✓		✓		
402		✓		✓		✓		✓		
403		✓		✓		✓		✓		
404		✓		✓		✓		✓		
405		✓		✓		✓		✓		
406		✓		✓		✓		✓		
407		✓		✓		✓		✓		
408		✓		✓		✓		✓		
409		✓		✓		✓		✓		
410		✓		✓		✓		✓		
411		✓		✓		✓		✓		
412		✓		✓		✓		✓		
413		✓		✓		✓		✓		
414		✓		✓		✓		✓		
415		✓		✓		✓		✓		
416		✓		✓		✓		✓		

N° DE BOCAS DE TORMENTA	UBICACION DE BOCAS DE TORMENTA		TIPO DE TAPA			LIMPIEZA DE REGISTRO, PAREDES, FONDO Y ARENERO		LIMPIEZA Y DESAZOLVE DE TUBO DE CONECCION (VARILLERO)		COMENTARIO TURNO DIURNO
	BANQUETA	ARROYO	CONCRETO	IRVING	OTRA	SI	NO	SI	NO	
417		✓		✓		✓		✓		
418		✓		✓		✓		✓		
419		✓		✓		✓		✓		
420		✓		✓		✓		✓		
421		✓		✓		✓		✓		
422		✓		✓		✓		✓		
423		✓		✓		✓		✓		
424		✓		✓		✓		✓		
425		✓		✓		✓		✓		
426		✓		✓		✓		✓		
427		✓		✓		✓		✓		
428		✓		✓		✓		✓		
429		✓		✓		✓		✓		
430		✓		✓		✓		✓		
431		✓		✓		✓		✓		
432		✓		✓		✓		✓		
433		✓		✓		✓		✓		
434		✓		✓		✓		✓		
435		✓		✓		✓		✓		
436		✓		✓		✓		✓		
437		✓		✓		✓		✓		
438		✓		✓		✓		✓		
439		✓		✓		✓		✓		
440		✓		✓		✓		✓		
441		✓		✓		✓		✓		
442		✓		✓		✓		✓		
443		✓		✓		✓		✓		
444		✓		✓		✓		✓		
445		✓		✓		✓		✓		
446		✓		✓		✓		✓		
447		✓		✓		✓		✓		
448		✓		✓		✓		✓		
449		✓		✓		✓		✓		
450		✓		✓		✓		✓		
451		✓		✓		✓		✓		
452		✓		✓		✓		✓		
453		✓		✓		✓		✓		
454		✓		✓		✓		✓		
455		✓		✓		✓		✓		
456		✓		✓		✓		✓		
457		✓		✓		✓		✓		
458		✓		✓		✓		✓		
459		✓		✓		✓		✓		
460		✓		✓		✓		✓		
461		✓		✓		✓		✓		
462		✓		✓		✓		✓		
463		✓		✓		✓		✓		
464		✓		✓		✓		✓		
465		✓		✓		✓		✓		
466		✓		✓		✓		✓		
467		✓		✓		✓		✓		
468		✓		✓		✓		✓		

N° DE BOCAS DE TORMENTA	UBICACION DE BOCAS DE TORMENTA		TIPO DE TAPA			LIMPIEZA DE REGISTRO, PAREDES, FONDO Y ARENERO		LIMPIEZA Y DESAZOLVE DE TUBO DE CONECCION (VARILLERO)		COMENTARIO TURNO DIURNO
	BANQUETA	ARROYO	CONCRETO	IRVING	OTRA	SI	NO	SI	NO	
469		✓		✓		✓		✓		
470		✓		✓		✓		✓		
471		✓		✓		✓		✓		
472		✓		✓		✓		✓		
473		✓		✓		✓		✓		
474		✓		✓		✓		✓		
475		✓		✓		✓		✓		
476		✓		✓		✓		✓		
477		✓		✓		✓		✓		
478		✓		✓		✓		✓		
479		✓		✓		✓		✓		
480		✓		✓		✓		✓		
481		✓		✓		✓		✓		
482		✓		✓		✓		✓		
483		✓		✓		✓		✓		
484		✓		✓		✓		✓		
485		✓		✓		✓		✓		
486		✓		✓		✓		✓		
487		✓		✓		✓		✓		
488		✓		✓		✓		✓		
489		✓		✓		✓		✓		
490		✓		✓		✓		✓		
491		✓		✓		✓		✓		
492		✓		✓		✓		✓		
493		✓		✓		✓		✓		
494		✓		✓		✓		✓		
495		✓		✓		✓		✓		
496		✓		✓		✓		✓		
497		✓		✓		✓		✓		
498		✓		✓		✓		✓		
499		✓		✓		✓		✓		
500		✓		✓		✓		✓		
501		✓		✓		✓		✓		

VIERNES 22/07/16
 SE VISITARON 501 BOCAS DE TORMENTA DE 50X60
 NO SE LIMPIARON 7 POR TENER VEHICULO
 SE LIMPIARON Y VARILLARON 494 BOCAS DE TORMENTA DE 50X60





N° DE BOCAS DE TORMENTA	UBICACION DE BOCAS DE TORMENTA		TIPO DE TAPA				LIMPIEZA DE REGISTRO, PAREDES, FONDO Y ARENERO		LIMPIEZA Y DESAZOLVE DE TUBO DE CONECCION (VABILLERO)		COMENTARIO
	BANQUETA	ARROYO	CONCRETO	IRVING	OTRA	SI	NO	SI	NO		
1		✓		✓			X			NO SE LIMPIO POR TENER VEHICULO	
2		✓		✓			X			NO SE LIMPIO POR TENER VEHICULO	
3		✓		✓			X			NO SE LIMPIO POR TENER VEHICULO	
4		✓		✓			X			NO SE LIMPIO POR TENER VEHICULO	
5		✓		✓			X			NO SE LIMPIO POR TENER VEHICULO	
6		✓		✓			X			NO SE LIMPIO POR TENER VEHICULO	
7		✓		✓			X			NO SE LIMPIO POR TENER VEHICULO	
8		✓		✓			X			NO SE LIMPIO POR TENER VEHICULO	
9		✓		✓			X			NO SE LIMPIO POR TENER VEHICULO	
10		✓		✓			X			NO SE LIMPIO POR TENER VEHICULO	
11		✓		✓			X			NO SE LIMPIO POR TENER VEHICULO	
12		✓		✓			X			NO SE LIMPIO POR TENER VEHICULO	
13		✓		✓			X			NO SE LIMPIO POR TENER VEHICULO	
14		✓		✓			X			NO SE LIMPIO POR TENER VEHICULO	
15		✓		✓			X			NO SE LIMPIO POR TENER VEHICULO	
16		✓		✓			X			NO SE LIMPIO POR TENER VEHICULO	
17		✓		✓			X			NO SE LIMPIO POR TENER VEHICULO	
18		✓		✓			X			NO SE LIMPIO POR TENER VEHICULO	
19		✓		✓			X			NO SE LIMPIO POR TENER VEHICULO	
20		✓		✓			X			NO SE LIMPIO POR TENER VEHICULO	
21		✓		✓			X			NO SE LIMPIO POR TENER VEHICULO	
22		✓		✓			X			NO SE LIMPIO POR TENER VEHICULO	
23		✓		✓			X			NO SE LIMPIO POR TENER VEHICULO	
24		✓		✓				✓			
25		✓		✓				✓			
26		✓		✓				✓			
27		✓		✓				✓			
28		✓		✓				✓			
29		✓		✓				✓			
30		✓		✓				✓			
31		✓		✓				✓			
32		✓		✓				✓			
33		✓		✓				✓			
34		✓		✓				✓			
35		✓		✓				✓			
36		✓		✓				✓			
37		✓		✓				✓			
38		✓		✓				✓			
39		✓		✓				✓			
40		✓		✓				✓			
41		✓		✓				✓			
42		✓		✓				✓			
43		✓		✓				✓			
44		✓		✓				✓			
45		✓		✓				✓			
46		✓		✓				✓			
47		✓		✓				✓			
48		✓		✓				✓			
49		✓		✓				✓			
50		✓		✓				✓			
51		✓		✓				✓			



N° DE BOCAS DE TORMENTA	UBICACION DE BOCAS DE TORMENTA		TIPO DE TAPA				LIMPIEZA DE REGISTRO, PAREDES, FONDO Y ARENERO		LIMPIEZA Y DESAZOLVE DE TUBO DE CONECCION (VARIABLE)		COMENTARIO TURNO DIURNO
	BANQUETA	ARROYO	CONCRETO	IRVING	OTRA	SI	NO	SI	NO		
52		✓		✓		✓		✓			
53		✓		✓		✓		✓			
54		✓		✓		✓		✓			
55		✓		✓		✓		✓			
56		✓		✓		✓		✓			
57		✓		✓		✓		✓			
58		✓		✓		✓		✓			
59		✓		✓		✓		✓			
60		✓		✓		✓		✓			
61		✓		✓		✓		✓			
62		✓		✓		✓		✓			
63		✓		✓		✓		✓			
64		✓		✓		✓		✓			
65		✓		✓		✓		✓			
66		✓		✓		✓		✓			
67		✓		✓		✓		✓			
68		✓		✓		✓		✓			
69		✓		✓		✓		✓			
70		✓		✓		✓		✓			
71		✓		✓		✓		✓			
72		✓		✓		✓		✓			
73		✓		✓		✓		✓			
74		✓		✓		✓		✓			
75		✓		✓		✓		✓			
76		✓		✓		✓		✓			
77		✓		✓		✓		✓			
78		✓		✓		✓		✓			
79		✓		✓		✓		✓			
80		✓		✓		✓		✓			
81		✓		✓		✓		✓			
82		✓		✓		✓		✓			
83		✓		✓		✓		✓			
84		✓		✓		✓		✓			
85		✓		✓		✓		✓			
86		✓		✓		✓		✓			
87		✓		✓		✓		✓			
88		✓		✓		✓		✓			
89		✓		✓		✓		✓			
90		✓		✓		✓		✓			
91		✓		✓		✓		✓			
92		✓		✓		✓		✓			
93		✓		✓		✓		✓			
94		✓		✓		✓		✓			
95		✓		✓		✓		✓			
96		✓		✓		✓		✓			
97		✓		✓		✓		✓			
98		✓		✓		✓		✓			
99		✓		✓		✓		✓			
100		✓		✓		✓		✓			
101		✓		✓		✓		✓			
102		✓		✓		✓		✓			



N° DE BOCAS	UBICACION DE BOCAS DE		TIPO DE TAPA			LIMPIEZA DE REGISTRO, PAREDES, FONDO Y ARENERO		LIMPIEZA Y DESAZOLVE DE TUBO DE CONECCION (MARIILLERO)		COMENTARIO TURNO DIURNO
	BANQUETA	ARROYO	CONCRETO	IRVING	OTRA	SI	NO	SI	NO	
103		✓		✓		✓		✓		
104		✓		✓		✓		✓		
105		✓		✓		✓		✓		
106		✓		✓		✓		✓		
107		✓		✓		✓		✓		
108		✓		✓		✓		✓		
109		✓		✓		✓		✓		
110		✓		✓		✓		✓		
111		✓		✓		✓		✓		
112		✓		✓		✓		✓		
113		✓		✓		✓		✓		
114		✓		✓		✓		✓		
115		✓		✓		✓		✓		
116		✓		✓		✓		✓		
117		✓		✓		✓		✓		
118		✓		✓		✓		✓		
119		✓		✓		✓		✓		
120		✓		✓		✓		✓		
121		✓		✓		✓		✓		
122		✓		✓		✓		✓		
123		✓		✓		✓		✓		
124		✓		✓		✓		✓		
125		✓		✓		✓		✓		
126		✓		✓		✓		✓		
127		✓		✓		✓		✓		
128		✓		✓		✓		✓		
129		✓		✓		✓		✓		
130		✓		✓		✓		✓		
131		✓		✓		✓		✓		
132		✓		✓		✓		✓		
133		✓		✓		✓		✓		
134		✓		✓		✓		✓		
135		✓		✓		✓		✓		
136		✓		✓		✓		✓		
137		✓		✓		✓		✓		
138		✓		✓		✓		✓		
139		✓		✓		✓		✓		
140		✓		✓		✓		✓		
141		✓		✓		✓		✓		
142		✓		✓		✓		✓		
143		✓		✓		✓		✓		
144		✓		✓		✓		✓		
145		✓		✓		✓		✓		
146		✓		✓		✓		✓		
147		✓		✓		✓		✓		
148		✓		✓		✓		✓		
149		✓		✓		✓		✓		
150		✓		✓		✓		✓		
151		✓		✓		✓		✓		
152		✓		✓		✓		✓		
153		✓		✓		✓		✓		

N° DE BOCAS DE TORMENTA	UBICACION DE BOCAS DE TORMENTA		TIPO DE TAPA			LIMPIEZA DE REGISTRO, PAREDES, FONDO Y ARENERO		LIMPIEZA Y DESAZOLVE DE TUBO DE CONECCION (VARILLERO)		COMENTARIO TURNO DIURNO
	BANQUETA	ARROYO	CONCRETO	IRVING	OTRA	SI	NO	SI	NO	
154		✓		✓		✓		✓		
155		✓		✓		✓		✓		
156		✓		✓		✓		✓		
157		✓		✓		✓		✓		
158		✓		✓		✓		✓		
159		✓		✓		✓		✓		
160		✓		✓		✓		✓		
161		✓		✓		✓		✓		
162		✓		✓		✓		✓		
163		✓		✓		✓		✓		
164		✓		✓		✓		✓		
165		✓		✓		✓		✓		
166		✓		✓		✓		✓		
167		✓		✓		✓		✓		
168		✓		✓		✓		✓		
169		✓		✓		✓		✓		
170		✓		✓		✓		✓		
171		✓		✓		✓		✓		
172		✓		✓		✓		✓		
173		✓		✓		✓		✓		
174		✓		✓		✓		✓		
175		✓		✓		✓		✓		
176		✓		✓		✓		✓		
177		✓		✓		✓		✓		
178		✓		✓		✓		✓		
179		✓		✓		✓		✓		
180		✓		✓		✓		✓		
181		✓		✓		✓		✓		
182		✓		✓		✓		✓		
183		✓		✓		✓		✓		
184		✓		✓		✓		✓		
185		✓		✓		✓		✓		
186		✓		✓		✓		✓		
187		✓		✓		✓		✓		
188		✓		✓		✓		✓		
189		✓		✓		✓		✓		
190		✓		✓		✓		✓		
191		✓		✓		✓		✓		
192		✓		✓		✓		✓		
193		✓		✓		✓		✓		
194		✓		✓		✓		✓		
195		✓		✓		✓		✓		
196		✓		✓		✓		✓		
197		✓		✓		✓		✓		
198		✓		✓		✓		✓		
199		✓		✓		✓		✓		
200		✓		✓		✓		✓		
201		✓		✓		✓		✓		
202		✓		✓		✓		✓		
203		✓		✓		✓		✓		
204		✓		✓		✓		✓		



N° DE BOCAS	UBICACION DE BOCAS DE TORNENTA		TIPO DE TAPA			LIMPIEZA DE REGISTRO, PAREDES, FONDO Y ARENERO		LIMPIEZA Y DESAZOLVE DE TUBO DE CONECCION (VARIABLE)		COMENTARIO	TURNO DIURNO
	BANQUETA	ARROYO	CONCRETO	IRVING	OTRA	SI	NO	SI	NO		
205		✓		✓		✓		✓			
206		✓		✓		✓		✓			
207		✓		✓		✓		✓			
208		✓		✓		✓		✓			
209		✓		✓		✓		✓			
210		✓		✓		✓		✓			
211		✓		✓		✓		✓			
212		✓		✓		✓		✓			
213		✓		✓		✓		✓			
214		✓		✓		✓		✓			
215		✓		✓		✓		✓			
216		✓		✓		✓		✓			
217		✓		✓		✓		✓			
218		✓		✓		✓		✓			
219		✓		✓		✓		✓			
220		✓		✓		✓		✓			
221		✓		✓		✓		✓			
222		✓		✓		✓		✓			
223		✓		✓		✓		✓			
224		✓		✓		✓		✓			
225		✓		✓		✓		✓			
226		✓		✓		✓		✓			
227		✓		✓		✓		✓			
228		✓		✓		✓		✓			
229		✓		✓		✓		✓			
230		✓		✓		✓		✓			
231		✓		✓		✓		✓			
232		✓		✓		✓		✓			
233		✓		✓		✓		✓			
234		✓		✓		✓		✓			
235		✓		✓		✓		✓			
236		✓		✓		✓		✓			
237		✓		✓		✓		✓			
238		✓		✓		✓		✓			
239		✓		✓		✓		✓			
240		✓		✓		✓		✓			
241		✓		✓		✓		✓			
242		✓		✓		✓		✓			
243		✓		✓		✓		✓			
244		✓		✓		✓		✓			
245		✓		✓		✓		✓			
246		✓		✓		✓		✓			
247		✓		✓		✓		✓			
248		✓		✓		✓		✓			
249		✓		✓		✓		✓			
250		✓		✓		✓		✓			
251		✓		✓		✓		✓			
252		✓		✓		✓		✓			
253		✓		✓		✓		✓			
254		✓		✓		✓		✓			
255		✓		✓		✓		✓			

N° DE BOCCAS	UBICACION DE BOCCAS DE TORMENTA		TIPO DE TAPA			LIMPIEZA DE REGISTRO, PAREDES, FONDO Y ARENERO		LIMPIEZA Y DESAZOLVE DE TUBO DE CONECCION (MARBILLERO)		COMENTARIO	TURNO DIURNO
	BANQUETA	ARROYO	CONCRETO	IRVING	OTRA	SI	NO	SI	NO		
256		✓		✓		✓		✓			
257		✓		✓		✓		✓			
258		✓		✓		✓		✓			
259		✓		✓		✓		✓			
260		✓		✓		✓		✓			
261		✓		✓		✓		✓			
262		✓		✓		✓		✓			
263		✓		✓		✓		✓			
264		✓		✓		✓		✓			
265		✓		✓		✓		✓			
266		✓		✓		✓		✓			
267		✓		✓		✓		✓			
268		✓		✓		✓		✓			
269		✓		✓		✓		✓			
270		✓		✓		✓		✓			
271		✓		✓		✓		✓			
272		✓		✓		✓		✓			
273		✓		✓		✓		✓			
274		✓		✓		✓		✓			
275		✓		✓		✓		✓			
276		✓		✓		✓		✓			
277		✓		✓		✓		✓			
278		✓		✓		✓		✓			
279		✓		✓		✓		✓			
280		✓		✓		✓		✓			
281		✓		✓		✓		✓			
282		✓		✓		✓		✓			
283		✓		✓		✓		✓			
284		✓		✓		✓		✓			
285		✓		✓		✓		✓			
286		✓		✓		✓		✓			
287		✓		✓		✓		✓			
288		✓		✓		✓		✓			
289		✓		✓		✓		✓			
290		✓		✓		✓		✓			
291		✓		✓		✓		✓			
292		✓		✓		✓		✓			
293		✓		✓		✓		✓			
294		✓		✓		✓		✓			
295		✓		✓		✓		✓			
296		✓		✓		✓		✓			
297		✓		✓		✓		✓			
298		✓		✓		✓		✓			
299		✓		✓		✓		✓			
300		✓		✓		✓		✓			
301		✓		✓		✓		✓			
302		✓		✓		✓		✓			
303		✓		✓		✓		✓			
304		✓		✓		✓		✓			
305		✓		✓		✓		✓			
306		✓		✓		✓		✓			

N° DE BOCAS DE TORMENTA	UBICACION DE BOCAS DE TORMENTA		TIPO DE TAPA			LIMPIEZA DE REGISTRO, PAREDES, FONDO Y ARENERO		LIMPIEZA Y DESAZOLVE DE TUBO DE CONECCION (VARILLERO)		COMENTARIO TURNO DIURNO
	BANQUETA	ARROYO	CONCRETO	IRVING	OTRA	SI	NO	SI	NO	
307		✓		✓		✓		✓		
308		✓		✓		✓		✓		
309		✓		✓		✓		✓		
310		✓		✓		✓		✓		
311		✓		✓		✓		✓		
312		✓		✓		✓		✓		
313		✓		✓		✓		✓		
314		✓		✓		✓		✓		
315		✓		✓		✓		✓		
316		✓		✓		✓		✓		
317		✓		✓		✓		✓		
318		✓		✓		✓		✓		
319		✓		✓		✓		✓		
320		✓		✓		✓		✓		
321		✓		✓		✓		✓		
322		✓		✓		✓		✓		
323		✓		✓		✓		✓		
324		✓		✓		✓		✓		
325		✓		✓		✓		✓		
326		✓		✓		✓		✓		
327		✓		✓		✓		✓		
328		✓		✓		✓		✓		
329		✓		✓		✓		✓		
330		✓		✓		✓		✓		
331		✓		✓		✓		✓		
332		✓		✓		✓		✓		
333		✓		✓		✓		✓		
334		✓		✓		✓		✓		
335		✓		✓		✓		✓		
336		✓		✓		✓		✓		
337		✓		✓		✓		✓		
338		✓		✓		✓		✓		
339		✓		✓		✓		✓		
340		✓		✓		✓		✓		
341		✓		✓		✓		✓		
342		✓		✓		✓		✓		
343		✓		✓		✓		✓		
344		✓		✓		✓		✓		
345		✓		✓		✓		✓		
346		✓		✓		✓		✓		
347		✓		✓		✓		✓		
348		✓		✓		✓		✓		
349		✓		✓		✓		✓		
350		✓		✓		✓		✓		
351		✓		✓		✓		✓		
352		✓		✓		✓		✓		
353		✓		✓		✓		✓		
354		✓		✓		✓		✓		
355		✓		✓		✓		✓		
356		✓		✓		✓		✓		
357		✓		✓		✓		✓		

N° DE BOCAS	UBICACION DE BOCAS DE TORMENTA		TIPO DE TAPA			LIMPIEZA DE REGISTRO, PAREDES, FONDO Y ARENERO		LIMPIEZA Y DESAZOLVE DE TUBO DE CONECCION (VABILLERO)		COMENTARIO	TURNO DIURNO
	BANQUETA	ARROYO	CONCRETO	IRVING	OTRA	SI	NO	SI	NO		
358		✓		✓		✓		✓			
359		✓		✓		✓		✓			
360		✓		✓		✓		✓			
361		✓		✓		✓		✓			
362		✓		✓		✓		✓			
363		✓		✓		✓		✓			
364		✓		✓		✓		✓			
365		✓		✓		✓		✓			
366		✓		✓		✓		✓			
367		✓		✓		✓		✓			
368		✓		✓		✓		✓			
369		✓		✓		✓		✓			
370		✓		✓		✓		✓			
371		✓		✓		✓		✓			
372		✓		✓		✓		✓			
373		✓		✓		✓		✓			
374		✓		✓		✓		✓			
375		✓		✓		✓		✓			
376		✓		✓		✓		✓			
377		✓		✓		✓		✓			
378		✓		✓		✓		✓			
379		✓		✓		✓		✓			
380		✓		✓		✓		✓			
381		✓		✓		✓		✓			
382		✓		✓		✓		✓			
383		✓		✓		✓		✓			
384		✓		✓		✓		✓			
385		✓		✓		✓		✓			
386		✓		✓		✓		✓			
387		✓		✓		✓		✓			
388		✓		✓		✓		✓			
389		✓		✓		✓		✓			
390		✓		✓		✓		✓			
391		✓		✓		✓		✓			
392		✓		✓		✓		✓			
393		✓		✓		✓		✓			
394		✓		✓		✓		✓			
395		✓		✓		✓		✓			
396		✓		✓		✓		✓			
397		✓		✓		✓		✓			
398		✓		✓		✓		✓			
399		✓		✓		✓		✓			
400		✓		✓		✓		✓			
401		✓		✓		✓		✓			
402		✓		✓		✓		✓			
403		✓		✓		✓		✓			
404		✓		✓		✓		✓			
405		✓		✓		✓		✓			
406		✓		✓		✓		✓			
407		✓		✓		✓		✓			
408		✓		✓		✓		✓			

N° DE BOCAS DE TORMENTA	UBICACION DE BOCAS DE TORMENTA		TIPO DE TAPA			LIMPIEZA DE REGISTRO, PAREDES, FONDO Y ARENERO		LIMPIEZA Y DESAZOLVE DE TUBO DE CONECCION (VARILLERO)		COMENTARIO
	BANQUETA	ARROYO	CONCRETO	IRVING	OTRA	SI	NO	SI	NO	
409		✓		✓		✓		✓		
410		✓		✓		✓		✓		
411		✓		✓		✓		✓		
412		✓		✓		✓		✓		
413		✓		✓		✓		✓		
414		✓		✓		✓		✓		
415		✓		✓		✓		✓		
416		✓		✓		✓		✓		
417		✓		✓		✓		✓		
418		✓		✓		✓		✓		
419		✓		✓		✓		✓		
420		✓		✓		✓		✓		
421		✓		✓		✓		✓		
422		✓		✓		✓		✓		
423		✓		✓		✓		✓		
424		✓		✓		✓		✓		
425		✓		✓		✓		✓		
426		✓		✓		✓		✓		
427		✓		✓		✓		✓		
428		✓		✓		✓		✓		
429		✓		✓		✓		✓		
430		✓		✓		✓		✓		
431		✓		✓		✓		✓		
432		✓		✓		✓		✓		
433		✓		✓		✓		✓		
434		✓		✓		✓		✓		
LUNES 25/07/16										
SE VISITARON 434 BOCAS DE TORMENTA										
NO SE LIMPIARON 23 POR TENER VEHICULO										
SE LIMPIARON Y VARILLARON 411 BOCAS DE TORMENTA DE 50X60										



N° DE BOCAS DE TORMENTA	UBICACION DE BOCAS DE TORMENTA		TIPO DE TAPA			LIMPIEZA DE REGISTRO, PAREDES, FONDO Y ARENERO		LIMPIEZA Y DESAZOLVE DE TUBO DE CONECCION (VARILLERO)		COMENTARIO TURNO DIURNO NO SE LIMPIO POR TENER VEHICULO NO SE LIMPIO POR TENER VEHICULO
	BANQUETA	ARROYO	CONCRETO	IRVING	OTRA	SI	NO	SI	NO	
1		✓		✓						
2		✓		✓			X		X	
3		✓		✓						
4		✓		✓						
5		✓		✓						
6		✓		✓						
7		✓		✓						
8		✓		✓						
9		✓		✓						
10		✓		✓						
11		✓		✓						
12		✓		✓						
13		✓		✓						
14		✓		✓						
15		✓		✓						
16		✓		✓						
17		✓		✓						
18		✓		✓						
19		✓		✓						
20		✓		✓						
21		✓		✓						
22		✓		✓						
23		✓		✓						
24		✓		✓						
25		✓		✓						
26		✓		✓						
27		✓		✓						
28		✓		✓						
29		✓		✓						
30		✓		✓						
31		✓		✓						
32		✓		✓						
33		✓		✓						
34		✓		✓						
35		✓		✓						
36		✓		✓						
37		✓		✓						
38		✓		✓						
39		✓		✓						
40		✓		✓						
41		✓		✓						
42		✓		✓						
43		✓		✓						
44		✓		✓						
45		✓		✓						
46		✓		✓						
47		✓		✓						
48		✓		✓						
49		✓		✓						
50		✓		✓						
51		✓		✓						



N° DE BOCAS DE TORMENTA	UBICACION DE BOCAS DE TORMENTA		TIPO DE TAPA				LIMPIEZA DE REGISTRO, PAREDES, FONDO Y ARENERO		LIMPIEZA Y DESAZOLVE DE TUBO DE CONECCION (VARILLERO)		COMENTARIO TURNO DIURNO
	BANQUETA	ARROYO	CONCRETO	IRVING	OTRA	SI	NO	SI	NO		
52		✓		✓		✓		✓			
53		✓		✓		✓		✓			
54		✓		✓		✓		✓			
55		✓		✓		✓		✓			
56		✓		✓		✓		✓			
57		✓		✓		✓		✓			
58		✓		✓		✓		✓			
59		✓		✓		✓		✓			
60		✓		✓		✓		✓			
61		✓		✓		✓		✓			
62		✓		✓		✓		✓			
63		✓		✓		✓		✓			
64		✓		✓		✓		✓			
65		✓		✓		✓		✓			
66		✓		✓		✓		✓			
67		✓		✓		✓		✓			
68		✓		✓		✓		✓			
69		✓		✓		✓		✓			
70		✓		✓		✓		✓			
71		✓		✓		✓		✓			
72		✓		✓		✓		✓			
73		✓		✓		✓		✓			
74		✓		✓		✓		✓			
75		✓		✓		✓		✓			
76		✓		✓		✓		✓			
77		✓		✓		✓		✓			
78		✓		✓		✓		✓			
79		✓		✓		✓		✓			
80		✓		✓		✓		✓			
81		✓		✓		✓		✓			
82		✓		✓		✓		✓			
83		✓		✓		✓		✓			
84		✓		✓		✓		✓			
85		✓		✓		✓		✓			
86		✓		✓		✓		✓			
87		✓		✓		✓		✓			
88		✓		✓		✓		✓			
89		✓		✓		✓		✓			
90		✓		✓		✓		✓			
91		✓		✓		✓		✓			
92		✓		✓		✓		✓			
93		✓		✓		✓		✓			
94		✓		✓		✓		✓			
95		✓		✓		✓		✓			
96		✓		✓		✓		✓			
97		✓		✓		✓		✓			
98		✓		✓		✓		✓			
99		✓		✓		✓		✓			
100		✓		✓		✓		✓			
101		✓		✓		✓		✓			
102		✓		✓		✓		✓			



N° DE BOCAS DE TORMENTA	UBICACION DE BOCAS DE TORMENTA		TIPO DE TAPA				LIMPIEZA DE REGISTRO, PAREDES, FONDO Y ARENERO		LIMPIEZA Y DESAZOLVE DE TUBO DE CONECCION (VARILLERO)		COMENTARIO	TURNO DIURNO
	BANQUETA	ARROYO	CONCRETO	IRVING	OTRA	SI	NO	SI	NO			
103		✓		✓		✓		✓				
104		✓		✓		✓		✓				
105		✓		✓		✓		✓				
106		✓		✓		✓		✓				
107		✓		✓		✓		✓				
108		✓		✓		✓		✓				
109		✓		✓		✓		✓				
110		✓		✓		✓		✓				
111		✓		✓		✓		✓				
112		✓		✓		✓		✓				
113		✓		✓		✓		✓				
114		✓		✓		✓		✓				
115		✓		✓		✓		✓				
116		✓		✓		✓		✓				
117		✓		✓		✓		✓				
118		✓		✓		✓		✓				
119		✓		✓		✓		✓				
120		✓		✓		✓		✓				
121		✓		✓		✓		✓				
122		✓		✓		✓		✓				
123		✓		✓		✓		✓				
124		✓		✓		✓		✓				
125		✓		✓		✓		✓				
126		✓		✓		✓		✓				
127		✓		✓		✓		✓				
128		✓		✓		✓		✓				
129		✓		✓		✓		✓				
130		✓		✓		✓		✓				
131		✓		✓		✓		✓				
132		✓		✓		✓		✓				
133		✓		✓		✓		✓				
134		✓		✓		✓		✓				
135		✓		✓		✓		✓				
136		✓		✓		✓		✓				
137		✓		✓		✓		✓				
138		✓		✓		✓		✓				
139		✓		✓		✓		✓				
140		✓		✓		✓		✓				
141		✓		✓		✓		✓				
142		✓		✓		✓		✓				
143		✓		✓		✓		✓				
144		✓		✓		✓		✓				
145		✓		✓		✓		✓				
146		✓		✓		✓		✓				
147		✓		✓		✓		✓				
148		✓		✓		✓		✓				
149		✓		✓		✓		✓				
150		✓		✓		✓		✓				
151		✓		✓		✓		✓				
152		✓		✓		✓		✓				
153		✓		✓		✓		✓				



N° DE BOCAS DE TORMENTA	UBICACION DE BOCAS DE TORMENTA		TIPO DE TAPA				LIMPIEZA DE REGISTRO, PAREDES, FONDO Y ARENERO		LIMPIEZA Y DESAZOLVE DE TUBO DE CONECCION (VARILLERO)		COMENTARIO TURNO DIURNO
	BANQUETA	ARROYO	CONCRETO	IRVING	OTRA	SI	NO	SI	NO		
154		✓		✓		✓		✓			
155		✓		✓		✓		✓			
156		✓		✓		✓		✓			
157		✓		✓		✓		✓			
158		✓		✓		✓		✓			
159		✓		✓		✓		✓			
160		✓		✓		✓		✓			
161		✓		✓		✓		✓			
162		✓		✓		✓		✓			
163		✓		✓		✓		✓			
164		✓		✓		✓		✓			
165		✓		✓		✓		✓			
166		✓		✓		✓		✓			
166		✓		✓		✓		✓			
167		✓		✓		✓		✓			
168		✓		✓		✓		✓			
169		✓		✓		✓		✓			
170		✓		✓		✓		✓			
171		✓		✓		✓		✓			
172		✓		✓		✓		✓			
173		✓		✓		✓		✓			
174		✓		✓		✓		✓			
175		✓		✓		✓		✓			
176		✓		✓		✓		✓			
177		✓		✓		✓		✓			
178		✓		✓		✓		✓			
179		✓		✓		✓		✓			
180		✓		✓		✓		✓			
181		✓		✓		✓		✓			
182		✓		✓		✓		✓			
183		✓		✓		✓		✓			
184		✓		✓		✓		✓			
185		✓		✓		✓		✓			
186		✓		✓		✓		✓			
187		✓		✓		✓		✓			
188		✓		✓		✓		✓			
189		✓		✓		✓		✓			
190		✓		✓		✓		✓			
191		✓		✓		✓		✓			
192		✓		✓		✓		✓			
193		✓		✓		✓		✓			
194		✓		✓		✓		✓			
195		✓		✓		✓		✓			
196		✓		✓		✓		✓			
197		✓		✓		✓		✓			
198		✓		✓		✓		✓			
199		✓		✓		✓		✓			
200		✓		✓		✓		✓			
201		✓		✓		✓		✓			
202		✓		✓		✓		✓			
203		✓		✓		✓		✓			
204		✓		✓		✓		✓			

N° DE BOCAS DE TORMENTA	UBICACION DE BOCAS DE TORMENTA		TIPO DE TAPA				LIMPIEZA DE REGISTRO, PAREDES, FONDO Y ARENERO		LIMPIEZA Y DESAZOLIVE DE TUBO DE CONECCION (VARILLERO)		COMENTARIO	TURNO DIURNO
	BANQUETA	ARROYO	CONCRETO	IRVING	OTRA	SI	NO	SI	NO			
205		✓		✓		✓		✓				
206		✓		✓		✓		✓				
207		✓		✓		✓		✓				
208		✓		✓		✓		✓				
209		✓		✓		✓		✓				
210		✓		✓		✓		✓				
211		✓		✓		✓		✓				
212		✓		✓		✓		✓				
213		✓		✓		✓		✓				
214		✓		✓		✓		✓				
215		✓		✓		✓		✓				
216		✓		✓		✓		✓				
217		✓		✓		✓		✓				
218		✓		✓		✓		✓				
219		✓		✓		✓		✓				
220		✓		✓		✓		✓				
221		✓		✓		✓		✓				
222		✓		✓		✓		✓				
223		✓		✓		✓		✓				
224		✓		✓		✓		✓				
225		✓		✓		✓		✓				
226		✓		✓		✓		✓				
227		✓		✓		✓		✓				
228		✓		✓		✓		✓				
229		✓		✓		✓		✓				
230		✓		✓		✓		✓				
231		✓		✓		✓		✓				
232		✓		✓		✓		✓				
233		✓		✓		✓		✓				
234		✓		✓		✓		✓				
235		✓		✓		✓		✓				
236		✓		✓		✓		✓				
237		✓		✓		✓		✓				
238		✓		✓		✓		✓				
239		✓		✓		✓		✓				
240		✓		✓		✓		✓				
241		✓		✓		✓		✓				
242		✓		✓		✓		✓				
243		✓		✓		✓		✓				
244		✓		✓		✓		✓				
245		✓		✓		✓		✓				
246		✓		✓		✓		✓				
247		✓		✓		✓		✓				
248		✓		✓		✓		✓				
249		✓		✓		✓		✓				
250		✓		✓		✓		✓				
251		✓		✓		✓		✓				
252		✓		✓		✓		✓				
253		✓		✓		✓		✓				
254		✓		✓		✓		✓				
255		✓		✓		✓		✓				

N° DE BOCAS DE TORMENTA	UBICACION DE BOCAS DE TORMENTA		TIPO DE TAPA			LIMPIEZA DE REGISTRO, PAREDES, FONDO Y ARENERO		LIMPIEZA Y DESAZOLVE DE TUBO DE CONECCION (VARILLERO)		COMENTARIO	TURNO DIURNO
	BANQUETA	ARROYO	CONCRETO	IRVING	OTRA	SI	NO	SI	NO		
256		✓		✓		✓		✓			
257		✓		✓		✓		✓			
258		✓		✓		✓		✓			
259		✓		✓		✓		✓			
260		✓		✓		✓		✓			
261		✓		✓		✓		✓			
262		✓		✓		✓		✓			
263		✓		✓		✓		✓			
264		✓		✓		✓		✓			
265		✓		✓		✓		✓			
266		✓		✓		✓		✓			
267		✓		✓		✓		✓			
268		✓		✓		✓		✓			
269		✓		✓		✓		✓			
270		✓		✓		✓		✓			
271		✓		✓		✓		✓			
272		✓		✓		✓		✓			
273		✓		✓		✓		✓			
274		✓		✓		✓		✓			
275		✓		✓		✓		✓			
276		✓		✓		✓		✓			
277		✓		✓		✓		✓			
278		✓		✓		✓		✓			
279		✓		✓		✓		✓			
280		✓		✓		✓		✓			
281		✓		✓		✓		✓			
282		✓		✓		✓		✓			
283		✓		✓		✓		✓			
284		✓		✓		✓		✓			
285		✓		✓		✓		✓			
286		✓		✓		✓		✓			
287		✓		✓		✓		✓			
288		✓		✓		✓		✓			
289		✓		✓		✓		✓			
290		✓		✓		✓		✓			
291		✓		✓		✓		✓			
292		✓		✓		✓		✓			
293		✓		✓		✓		✓			
294		✓		✓		✓		✓			
295		✓		✓		✓		✓			
296		✓		✓		✓		✓			
297		✓		✓		✓		✓			
298		✓		✓		✓		✓			
299		✓		✓		✓		✓			
300		✓		✓		✓		✓			
301		✓		✓		✓		✓			
302		✓		✓		✓		✓			
303		✓		✓		✓		✓			
304		✓		✓		✓		✓			
305		✓		✓		✓		✓			
306		✓		✓		✓		✓			

N° DE BOCAS DE TORMENTA	UBICACION DE BOCAS DE TORMENTA		TIPO DE TAPA			LIMPIEZA DE REGISTRO, PAREDES, FONDO Y ARENERO		LIMPIEZA Y DESAZOLVE DE TUBO DE CONECCION (VARILLERO)		COMENTARIO TURNO DIURNO
	BANQUETA	ARROYO	CONCRETO	IRVING	OTRA	SI	NO	SI	NO	
307		✓		✓		✓		✓		
308		✓		✓		✓		✓		
309		✓		✓		✓		✓		
310		✓		✓		✓		✓		
311		✓		✓		✓		✓		
312		✓		✓		✓		✓		
313		✓		✓		✓		✓		
314		✓		✓		✓		✓		
315		✓		✓		✓		✓		
316		✓		✓		✓		✓		
317		✓		✓		✓		✓		
318		✓		✓		✓		✓		
319		✓		✓		✓		✓		
320		✓		✓		✓		✓		
321		✓		✓		✓		✓		
322		✓		✓		✓		✓		
323		✓		✓		✓		✓		
324		✓		✓		✓		✓		
325		✓		✓		✓		✓		
326		✓		✓		✓		✓		
327		✓		✓		✓		✓		
328		✓		✓		✓		✓		
329		✓		✓		✓		✓		
330		✓		✓		✓		✓		
331		✓		✓		✓		✓		
332		✓		✓		✓		✓		
333		✓		✓		✓		✓		
334		✓		✓		✓		✓		
335		✓		✓		✓		✓		
336		✓		✓		✓		✓		
337		✓		✓		✓		✓		
338		✓		✓		✓		✓		
339		✓		✓		✓		✓		
340		✓		✓		✓		✓		
341		✓		✓		✓		✓		
342		✓		✓		✓		✓		
343		✓		✓		✓		✓		
344		✓		✓		✓		✓		
345		✓		✓		✓		✓		
346		✓		✓		✓		✓		
347		✓		✓		✓		✓		
348		✓		✓		✓		✓		
349		✓		✓		✓		✓		
350		✓		✓		✓		✓		
351		✓		✓		✓		✓		
352		✓		✓		✓		✓		
353		✓		✓		✓		✓		
354		✓		✓		✓		✓		
355		✓		✓		✓		✓		
356		✓		✓		✓		✓		
357		✓		✓		✓		✓		



N° DE BOCAS DE TORMENTA	UBICACION DE BOCAS DE TORMENTA		TIPO DE TAPA			LIMPIEZA DE REGISTRO, PAREDES, FONDO Y ARENERO		LIMPIEZA Y DESAZOLVE DE TUBO DE CONECCION (VARILLERO)		COMENTARIO TURNO DIURNO
	BANQUETA	ARROYO	CONCRETO	IRVING	OTRA	SI	NO	SI	NO	
358		✓		✓		✓		✓		
359		✓		✓		✓		✓		
360		✓		✓		✓		✓		
361		✓		✓		✓		✓		
362		✓		✓		✓		✓		
363		✓		✓		✓		✓		
364		✓		✓		✓		✓		
365		✓		✓		✓		✓		
366		✓		✓		✓		✓		
367		✓		✓		✓		✓		
368		✓		✓		✓		✓		
369		✓		✓		✓		✓		
370		✓		✓		✓		✓		
371		✓		✓		✓		✓		
372		✓		✓		✓		✓		
373		✓		✓		✓		✓		
374		✓		✓		✓		✓		
375		✓		✓		✓		✓		
376		✓		✓		✓		✓		
377		✓		✓		✓		✓		
378		✓		✓		✓		✓		
379		✓		✓		✓		✓		
380		✓		✓		✓		✓		
381		✓		✓		✓		✓		
382		✓		✓		✓		✓		
383		✓		✓		✓		✓		
384		✓		✓		✓		✓		
385		✓		✓		✓		✓		
386		✓		✓		✓		✓		
387		✓		✓		✓		✓		
388		✓		✓		✓		✓		
389		✓		✓		✓		✓		
390		✓		✓		✓		✓		
391		✓		✓		✓		✓		
392		✓		✓		✓		✓		
393		✓		✓		✓		✓		
394		✓		✓		✓		✓		
395		✓		✓		✓		✓		
396		✓		✓		✓		✓		
397		✓		✓		✓		✓		
398		✓		✓		✓		✓		
399		✓		✓		✓		✓		
400		✓		✓		✓		✓		
401		✓		✓		✓		✓		
402		✓		✓		✓		✓		
403		✓		✓		✓		✓		
404		✓		✓		✓		✓		
405		✓		✓		✓		✓		
406		✓		✓		✓		✓		
407		✓		✓		✓		✓		
408		✓		✓		✓		✓		

N° DE BOCAS DE TORMENTA	UBICACION DE BOCAS DE TORMENTA		TIPO DE TAPA				LIMPIEZA DE REGISTRO, PAREDES, FONDO Y ARENERO		LIMPIEZA Y DESAZOLVE DE TUBO DE CONECCION (VARILLERO)		COMENTARIO
	BANQUETA	ARROYO	CONCRETO	IRVING	OTRA	SI	NO	SI	NO		
409		✓		✓		✓		✓		MARTES 26/07/16 SE VISITARON	
410		✓		✓		✓		✓		413 BOCAS DE TORMENTA DE 50X60	
411		✓		✓		✓		✓		2 POR TENER VEHICULO	
412		✓		✓		✓		✓		SE LIMPIARON Y VARILLARON	
413		✓		✓		✓		✓		411 BOCAS DE TORMENTA DE 50X60 SE LIMPIARON Y VARILLARON	



N° DE BOCAS DE TORMENTA	UBICACION DE BOCAS DE TORMENTA		TIPO DE TAPA			LIMPIEZA DE REGISTRO, PAREDES, FONDO Y ARENERO		LIMPIEZA Y DESAZOLVE DE TUBO DE CONECCION (VARILLERO)		COMENTARIO
	BANQUETA	ARROYO	CONCRETO	IRVING	OTRA	SI	NO	SI	NO	
1		✓		✓						
2		✓		✓			X		X	NO SE LIMPIO POR TENER VEHICULO
3		✓		✓			X		X	NO SE LIMPIO POR TENER VEHICULO
4		✓		✓			X		X	NO SE LIMPIO POR TENER VEHICULO
5		✓		✓			X		X	NO SE LIMPIO POR TENER VEHICULO
6		✓		✓			X		X	NO SE LIMPIO POR TENER VEHICULO
7		✓		✓						NO SE LIMPIO POR TENER VEHICULO
8		✓		✓					X	NO SE LIMPIO POR TENER VEHICULO
9		✓		✓						
10		✓		✓						
11		✓		✓						
12		✓		✓						
13		✓		✓						
14		✓		✓						
15		✓		✓						
16		✓		✓						
17		✓		✓						
18		✓		✓						
19		✓		✓						
20		✓		✓						
21		✓		✓						
22		✓		✓						
23		✓		✓						
24		✓		✓						
25		✓		✓						
26		✓		✓						
27		✓		✓						
28		✓		✓						
29		✓		✓						
30		✓		✓						
31		✓		✓						
32		✓		✓						
33		✓		✓						
34		✓		✓						
35		✓		✓						
36		✓		✓						
37		✓		✓						
38		✓		✓						
39		✓		✓						
40		✓		✓						
41		✓		✓						
42		✓		✓						
43		✓		✓						
44		✓		✓						
45		✓		✓						
46		✓		✓						
47		✓		✓						
48		✓		✓						
49		✓		✓						
50		✓		✓						
51		✓		✓						
52		✓		✓						

N° DE BOCAS DE TORMENTA	UBICACION DE BOCAS DE TORMENTA		TIPO DE TARA			LIMPIEZA DE REGISTRO, PAREDES, FONDO Y ARENERO		LIMPIEZA Y DESAZOLVE DE TUBO DE CONECCION (VARILLERO)		COMENTARIO TURNO DIURNO
	BANQUETA	ARROVO	CONCRETO	IRVING	OTRA	SI	NO	SI	NO	
53		✓		✓		✓		✓		
54		✓		✓		✓		✓		
55		✓		✓		✓		✓		
56		✓		✓		✓		✓		
57		✓		✓		✓		✓		
58		✓		✓		✓		✓		
59		✓		✓		✓		✓		
60		✓		✓		✓		✓		
61		✓		✓		✓		✓		
62		✓		✓		✓		✓		
63		✓		✓		✓		✓		
64		✓		✓		✓		✓		
65		✓		✓		✓		✓		
66		✓		✓		✓		✓		
67		✓		✓		✓		✓		
68		✓		✓		✓		✓		
69		✓		✓		✓		✓		
70		✓		✓		✓		✓		
71		✓		✓		✓		✓		
72		✓		✓		✓		✓		
73		✓		✓		✓		✓		
74		✓		✓		✓		✓		
75		✓		✓		✓		✓		
76		✓		✓		✓		✓		
77		✓		✓		✓		✓		
78		✓		✓		✓		✓		
79		✓		✓		✓		✓		
80		✓		✓		✓		✓		
81		✓		✓		✓		✓		
82		✓		✓		✓		✓		
83		✓		✓		✓		✓		
84		✓		✓		✓		✓		
85		✓		✓		✓		✓		
86		✓		✓		✓		✓		
87		✓		✓		✓		✓		
88		✓		✓		✓		✓		
89		✓		✓		✓		✓		
90		✓		✓		✓		✓		
91		✓		✓		✓		✓		
92		✓		✓		✓		✓		
93		✓		✓		✓		✓		
94		✓		✓		✓		✓		
95		✓		✓		✓		✓		
96		✓		✓		✓		✓		
97		✓		✓		✓		✓		
98		✓		✓		✓		✓		
99		✓		✓		✓		✓		
100		✓		✓		✓		✓		
101		✓		✓		✓		✓		
102		✓		✓		✓		✓		
103		✓		✓		✓		✓		
104		✓		✓		✓		✓		

N° DE BOCAS DE TORMENTA	UBICACION DE BOCAS DE TORMENTA		TIPO DE TAPA				LIMPIEZA DE REGISTRO, PAREDES, FONDO Y ARENERO		LIMPIEZA Y DESAZOLVE DE TUBO DE CONECCION (VARILLERO)		COMENTARIO	TURNO DIURNO
	BANQUETA	ARROYO	CONCRETO	IRVING	OTRA	SI	NO	SI	NO			
105		✓		✓		✓		✓				
106		✓		✓		✓		✓				
107		✓		✓		✓		✓				
108		✓		✓		✓		✓				
109		✓		✓		✓		✓				
110		✓		✓		✓		✓				
111		✓		✓		✓		✓				
112		✓		✓		✓		✓				
113		✓		✓		✓		✓				
114		✓		✓		✓		✓				
115		✓		✓		✓		✓				
116		✓		✓		✓		✓				
117		✓		✓		✓		✓				
118		✓		✓		✓		✓				
119		✓		✓		✓		✓				
120		✓		✓		✓		✓				
121		✓		✓		✓		✓				
122		✓		✓		✓		✓				
123		✓		✓		✓		✓				
124		✓		✓		✓		✓				
125		✓		✓		✓		✓				
126		✓		✓		✓		✓				
127		✓		✓		✓		✓				
128		✓		✓		✓		✓				
129		✓		✓		✓		✓				
130		✓		✓		✓		✓				
131		✓		✓		✓		✓				
132		✓		✓		✓		✓				
133		✓		✓		✓		✓				
134		✓		✓		✓		✓				
135		✓		✓		✓		✓				
136		✓		✓		✓		✓				
137		✓		✓		✓		✓				
138		✓		✓		✓		✓				
139		✓		✓		✓		✓				
140		✓		✓		✓		✓				
141		✓		✓		✓		✓				
142		✓		✓		✓		✓				
143		✓		✓		✓		✓				
144		✓		✓		✓		✓				
145		✓		✓		✓		✓				
146		✓		✓		✓		✓				
147		✓		✓		✓		✓				
148		✓		✓		✓		✓				
149		✓		✓		✓		✓				
150		✓		✓		✓		✓				
151		✓		✓		✓		✓				
152		✓		✓		✓		✓				
153		✓		✓		✓		✓				
154		✓		✓		✓		✓				
155		✓		✓		✓		✓				
156		✓		✓		✓		✓				

N° DE BOCAS DE TORNENTA	UBICACION DE BOCAS DE TORNENTA		TIPO DE TAPA			LIMPIEZA DE REGISTRO, PAREDES, FONDO Y ARENERO		LIMPIEZA Y DESAZOLVE DE TUBO DE CONECCION (VARILLERO)		COMENTARIO TURNO DIURNO
	BANQUETA	ARROYO	CONCRETO	IRVING	OTRA	SI	NO	SI	NO	
157		✓		✓		✓		✓		
158		✓		✓		✓		✓		
159		✓		✓		✓		✓		
160		✓		✓		✓		✓		
161		✓		✓		✓		✓		
162		✓		✓		✓		✓		
163		✓		✓		✓		✓		
164		✓		✓		✓		✓		
165		✓		✓		✓		✓		
166		✓		✓		✓		✓		
167		✓		✓		✓		✓		
168		✓		✓		✓		✓		
169		✓		✓		✓		✓		
170		✓		✓		✓		✓		
171		✓		✓		✓		✓		
172		✓		✓		✓		✓		
173		✓		✓		✓		✓		
174		✓		✓		✓		✓		
175		✓		✓		✓		✓		
176		✓		✓		✓		✓		
177		✓		✓		✓		✓		
178		✓		✓		✓		✓		
179		✓		✓		✓		✓		
180		✓		✓		✓		✓		
181		✓		✓		✓		✓		
182		✓		✓		✓		✓		
183		✓		✓		✓		✓		
184		✓		✓		✓		✓		
185		✓		✓		✓		✓		
186		✓		✓		✓		✓		
187		✓		✓		✓		✓		
188		✓		✓		✓		✓		
189		✓		✓		✓		✓		
190		✓		✓		✓		✓		
191		✓		✓		✓		✓		
192		✓		✓		✓		✓		
193		✓		✓		✓		✓		
194		✓		✓		✓		✓		
195		✓		✓		✓		✓		
196		✓		✓		✓		✓		
197		✓		✓		✓		✓		
198		✓		✓		✓		✓		
199		✓		✓		✓		✓		
200		✓		✓		✓		✓		
201		✓		✓		✓		✓		
202		✓		✓		✓		✓		
203		✓		✓		✓		✓		
204		✓		✓		✓		✓		
205		✓		✓		✓		✓		
206		✓		✓		✓		✓		
207		✓		✓		✓		✓		
208		✓		✓		✓		✓		

N° DE BOCAS DE TORMENTA	UBICACION DE BOCAS DE TORMENTA		TIPO DE TARA			LIMPIEZA DE REGISTRO, PAREDES, FONDO Y ARENERO		LIMPIEZA Y DESAZOLVE DE TUBO DE CONECCION (VARILLERO)		COMENTARIO TURNO DIURNO
	BANQUETA	ARROYO	CONCRETO	IRVING	OTRA	SI	NO	SI	NO	
209		✓		✓		✓		✓		
210		✓		✓		✓		✓		
211		✓		✓		✓		✓		
212		✓		✓		✓		✓		
213		✓		✓		✓		✓		
214		✓		✓		✓		✓		
215		✓		✓		✓		✓		
216		✓		✓		✓		✓		
217		✓		✓		✓		✓		
218		✓		✓		✓		✓		
219		✓		✓		✓		✓		
220		✓		✓		✓		✓		
221		✓		✓		✓		✓		
222		✓		✓		✓		✓		
223		✓		✓		✓		✓		
224		✓		✓		✓		✓		
225		✓		✓		✓		✓		
226		✓		✓		✓		✓		
227		✓		✓		✓		✓		
228		✓		✓		✓		✓		
229		✓		✓		✓		✓		
230		✓		✓		✓		✓		
231		✓		✓		✓		✓		
232		✓		✓		✓		✓		
233		✓		✓		✓		✓		
234		✓		✓		✓		✓		
235		✓		✓		✓		✓		
236		✓		✓		✓		✓		
237		✓		✓		✓		✓		
238		✓		✓		✓		✓		
239		✓		✓		✓		✓		
240		✓		✓		✓		✓		
241		✓		✓		✓		✓		
242		✓		✓		✓		✓		
243		✓		✓		✓		✓		
244		✓		✓		✓		✓		
245		✓		✓		✓		✓		
246		✓		✓		✓		✓		
247		✓		✓		✓		✓		
248		✓		✓		✓		✓		
249		✓		✓		✓		✓		
250		✓		✓		✓		✓		
251		✓		✓		✓		✓		
252		✓		✓		✓		✓		
253		✓		✓		✓		✓		
254		✓		✓		✓		✓		
255		✓		✓		✓		✓		
256		✓		✓		✓		✓		
257		✓		✓		✓		✓		
258		✓		✓		✓		✓		
259		✓		✓		✓		✓		
260		✓		✓		✓		✓		

N° DE BOCAS DE TORMENTA	UBICACION DE BOCAS DE TORMENTA		TIPO DE TAPA			LIMPIEZA DE REGISTRO, PAREDES, FONDO Y ARENERO		LIMPIEZA Y DESAZOLVE DE TUBO DE CONECCION (VARILLERO)		COMENTARIO
	BANQUETA	ARROYO	CONCRETO	IRVING	OTRA	SI	NO	SI	NO	
261		✓		✓		✓		✓		TURNO DIURNO
262		✓		✓		✓		✓		
263		✓		✓		✓		✓		
264		✓		✓		✓		✓		
265		✓		✓		✓		✓		
266		✓		✓		✓		✓		
267		✓		✓		✓		✓		
268		✓		✓		✓		✓		
269		✓		✓		✓		✓		
270		✓		✓		✓		✓		
271		✓		✓		✓		✓		
272		✓		✓		✓		✓		
273		✓		✓		✓		✓		
274		✓		✓		✓		✓		
275		✓		✓		✓		✓		
276		✓		✓		✓		✓		
277		✓		✓		✓		✓		
278		✓		✓		✓		✓		
279		✓		✓		✓		✓		
280		✓		✓		✓		✓		
281		✓		✓		✓		✓		
282		✓		✓		✓		✓		
283		✓		✓		✓		✓		
284		✓		✓		✓		✓		
285		✓		✓		✓		✓		
286		✓		✓		✓		✓		
287		✓		✓		✓		✓		
288		✓		✓		✓		✓		
289		✓		✓		✓		✓		
290		✓		✓		✓		✓		
291		✓		✓		✓		✓		
292		✓		✓		✓		✓		
293		✓		✓		✓		✓		
294		✓		✓		✓		✓		
295		✓		✓		✓		✓		
296		✓		✓		✓		✓		
297		✓		✓		✓		✓		
298		✓		✓		✓		✓		
299		✓		✓		✓		✓		
300		✓		✓		✓		✓		
301		✓		✓		✓		✓		
302		✓		✓		✓		✓		
303		✓		✓		✓		✓		
304		✓		✓		✓		✓		
305		✓		✓		✓		✓		
306		✓		✓		✓		✓		
307		✓		✓		✓		✓		
308		✓		✓		✓		✓		
309		✓		✓		✓		✓		
310		✓		✓		✓		✓		
311		✓		✓		✓		✓		
312		✓		✓		✓		✓		

MIERCOLES 27/07/16



N° DE BOCAS DE TORMENTA	UBICACION DE BOCAS DE TORMENTA		TIPO DE TAPA			LIMPIEZA DE REGISTRO, PAREDES, FONDO Y ARENERO		LIMPIEZA Y DESAZOLVE DE TUBO DE CONECCION (VARILLERO)		COMENTARIO	TURNO
	BANQUETA	ARROYO	CONCRETO	IRVING	OTRA	SI	NO	SI	NO		
313		✓		✓		SI		SI		SE VISITARON	315 BOCAS DE TORMENTA DE 50X60
314		✓		✓		✓		✓		NO SE LIMPIARON	7 POR TENER VEHICULO
315		✓		✓		✓		✓		SE LIMPIARON Y VARILLARON	308 BOCAS DE TORMENTA DE 50X60

N° DE BOCAS DE TORMENTA	UBICACION DE BOCAS DE TORMENTA		TIPO DE TAPA				LIMPIEZA DE REGISTRO, PAREDES, FONDO Y ARENERO		LIMPIEZA Y DESAZOLVE DE TUBO DE CONECCION (VARILLERO)		COMENTARIO TURNO DIURNO
	BANQUETA	ARROYO	CONCRETO	IRVING	OTRA	SI	NO	SI	NO		
1		✓		✓							
2		✓		✓			X		X		NO SE LIMPIO POR TENER VEHICULO
3		✓		✓			X		X		NO SE LIMPIO POR TENER VEHICULO
4		✓		✓			X		X		NO SE LIMPIO POR TENER VEHICULO
5		✓		✓							
6		✓		✓							
7		✓		✓							
8		✓		✓							
9		✓		✓							
10		✓		✓							
11		✓		✓							
12		✓		✓							
13		✓		✓							
14		✓		✓							
15		✓		✓							
16		✓		✓							
17		✓		✓							
18		✓		✓							
19		✓		✓							
20		✓		✓							
21		✓		✓							
22		✓		✓							
23		✓		✓							
24		✓		✓							
25		✓		✓							
26		✓		✓							
27		✓		✓							
28		✓		✓							
29		✓		✓							
30		✓		✓							
31		✓		✓							
32		✓		✓							
33		✓		✓							
34		✓		✓							
35		✓		✓							
36		✓		✓							
37		✓		✓							
38		✓		✓							
39		✓		✓							
40		✓		✓							
41		✓		✓							
42		✓		✓							
43		✓		✓							
44		✓		✓							
45		✓		✓							
46		✓		✓							
47		✓		✓							
48		✓		✓							
49		✓		✓							
50		✓		✓							
51		✓		✓							
52		✓		✓							

N° DE BOCAS DE TORMENTA	UBICACION DE BOCAS DE TORMENTA		TIPO DE TAPA				LIMPIEZA DE REGISTRO, PAREDES, FONDO Y ARENERO		LIMPIEZA Y DESAZOLVE DE TUBO DE CONECCION (VARILLERO)		COMENTARIO	TURNO DIURNO
	BANQUETA	ARROYO	CONCRETO	IRVING	OTRA	SI	NO	SI	NO			
53		✓		✓		✓		✓				
54		✓		✓		✓		✓				
55		✓		✓		✓		✓				
56		✓		✓		✓		✓				
57		✓		✓		✓		✓				
58		✓		✓		✓		✓				
59		✓		✓		✓		✓				
60		✓		✓		✓		✓				
61		✓		✓		✓		✓				
62		✓		✓		✓		✓				
63		✓		✓		✓		✓				
64		✓		✓		✓		✓				
65		✓		✓		✓		✓				
66		✓		✓		✓		✓				
67		✓		✓		✓		✓				
68		✓		✓		✓		✓				
69		✓		✓		✓		✓				
70		✓		✓		✓		✓				
71		✓		✓		✓		✓				
72		✓		✓		✓		✓				
73		✓		✓		✓		✓				
74		✓		✓		✓		✓				
75		✓		✓		✓		✓				
76		✓		✓		✓		✓				
77		✓		✓		✓		✓				
78		✓		✓		✓		✓				
79		✓		✓		✓		✓				
80		✓		✓		✓		✓				
81		✓		✓		✓		✓				
82		✓		✓		✓		✓				
83		✓		✓		✓		✓				
84		✓		✓		✓		✓				
85		✓		✓		✓		✓				
86		✓		✓		✓		✓				
87		✓		✓		✓		✓				
88		✓		✓		✓		✓				
89		✓		✓		✓		✓				
90		✓		✓		✓		✓				
91		✓		✓		✓		✓				
92		✓		✓		✓		✓				
93		✓		✓		✓		✓				
94		✓		✓		✓		✓				
95		✓		✓		✓		✓				
96		✓		✓		✓		✓				
97		✓		✓		✓		✓				
98		✓		✓		✓		✓				
99		✓		✓		✓		✓				
100		✓		✓		✓		✓				
101		✓		✓		✓		✓				
102		✓		✓		✓		✓				
103		✓		✓		✓		✓				
104		✓		✓		✓		✓				

N° DE BOCAS DE TORMENTA	UBICACION DE BOCAS DE TORMENTA		TIPO DE TAPA			LIMPIEZA DE REGISTRO, PAREDES, FONDO Y ARENERO		LIMPIEZA Y DESAZOLVE DE TUBO DE CONECCION (VARILLERO)		COMENTARIO TURNO DIURNO
	BANQUETA	ARROYO	CONCRETO	IRVING	OTRA	SI	NO	SI	NO	
105		✓		✓		✓		✓		
106		✓		✓		✓		✓		
107		✓		✓		✓		✓		
108		✓		✓		✓		✓		
109		✓		✓		✓		✓		
110		✓		✓		✓		✓		
111		✓		✓		✓		✓		
112		✓		✓		✓		✓		
113		✓		✓		✓		✓		
114		✓		✓		✓		✓		
115		✓		✓		✓		✓		
116		✓		✓		✓		✓		
117		✓		✓		✓		✓		
118		✓		✓		✓		✓		
119		✓		✓		✓		✓		
120		✓		✓		✓		✓		
121		✓		✓		✓		✓		
122		✓		✓		✓		✓		
123		✓		✓		✓		✓		
124		✓		✓		✓		✓		
125		✓		✓		✓		✓		
126		✓		✓		✓		✓		
127		✓		✓		✓		✓		
128		✓		✓		✓		✓		
129		✓		✓		✓		✓		
130		✓		✓		✓		✓		
131		✓		✓		✓		✓		
132		✓		✓		✓		✓		
133		✓		✓		✓		✓		
134		✓		✓		✓		✓		
135		✓		✓		✓		✓		
136		✓		✓		✓		✓		
137		✓		✓		✓		✓		
138		✓		✓		✓		✓		
139		✓		✓		✓		✓		
140		✓		✓		✓		✓		
141		✓		✓		✓		✓		
142		✓		✓		✓		✓		
143		✓		✓		✓		✓		
144		✓		✓		✓		✓		
145		✓		✓		✓		✓		
146		✓		✓		✓		✓		
147		✓		✓		✓		✓		
148		✓		✓		✓		✓		
149		✓		✓		✓		✓		
150		✓		✓		✓		✓		
151		✓		✓		✓		✓		
152		✓		✓		✓		✓		
153		✓		✓		✓		✓		
154		✓		✓		✓		✓		
155		✓		✓		✓		✓		
156		✓		✓		✓		✓		



N° DE BOCAS DE TORMENTA	UBICACION DE BOCAS DE TORMENTA		TIPO DE TABA				LIMPIEZA DE REGISTRO, PAREDES, FONDO Y ARENERO		LIMPIEZA Y DESAZOLVE DE TUBO DE CONECCION (VARILLERO)		COMENTARIO	TURNO DIURNO
	BANQUETA	ARROYO	CONCRETO	IRVING	OTRA	SI	NO	SI	NO			
157		✓		✓		✓		✓				
158		✓		✓		✓		✓				
159		✓		✓		✓		✓				
160		✓		✓		✓		✓				
161		✓		✓		✓		✓				
162		✓		✓		✓		✓				
163		✓		✓		✓		✓				
164		✓		✓		✓		✓				
165		✓		✓		✓		✓				
166		✓		✓		✓		✓				
167		✓		✓		✓		✓				
168		✓		✓		✓		✓				
169		✓		✓		✓		✓				
170		✓		✓		✓		✓				
171		✓		✓		✓		✓				
172		✓		✓		✓		✓				
173		✓		✓		✓		✓				
174		✓		✓		✓		✓				
175		✓		✓		✓		✓				
176		✓		✓		✓		✓				
177		✓		✓		✓		✓				
178		✓		✓		✓		✓				
179		✓		✓		✓		✓				
180		✓		✓		✓		✓				
181		✓		✓		✓		✓				
182		✓		✓		✓		✓				
183		✓		✓		✓		✓				
184		✓		✓		✓		✓				
185		✓		✓		✓		✓				
186		✓		✓		✓		✓				
187		✓		✓		✓		✓				
188		✓		✓		✓		✓				
189		✓		✓		✓		✓				
190		✓		✓		✓		✓				
191		✓		✓		✓		✓				
192		✓		✓		✓		✓				
193		✓		✓		✓		✓				
194		✓		✓		✓		✓				
195		✓		✓		✓		✓				
196		✓		✓		✓		✓				
197		✓		✓		✓		✓				
198		✓		✓		✓		✓				
199		✓		✓		✓		✓				
200		✓		✓		✓		✓				
201		✓		✓		✓		✓				
202		✓		✓		✓		✓				
203		✓		✓		✓		✓				
204		✓		✓		✓		✓				
205		✓		✓		✓		✓				
206		✓		✓		✓		✓				
207		✓		✓		✓		✓				
208		✓		✓		✓		✓				

N° DE BOCAS DE TORMENTA	UBICACION DE BOCAS DE TORMENTA		TIPO DE TAPA				LIMPIEZA DE REGISTRO, PAREDES, FONDO Y ARENERO		LIMPIEZA Y DESAZOLVE DE TUBO DE CONECCION (VARILLERO)		COMENTARIO	TURNO DIURNO
	BANQUETA	ARROYO	CONCRETO	IRVING	OTRA	SI	NO	SI	NO			
209		✓		✓		✓		✓				
210		✓		✓		✓		✓				
211		✓		✓		✓		✓				
212		✓		✓		✓		✓				
213		✓		✓		✓		✓				
214		✓		✓		✓		✓				
215		✓		✓		✓		✓				
216		✓		✓		✓		✓				
217		✓		✓		✓		✓				
218		✓		✓		✓		✓				
219		✓		✓		✓		✓				
220		✓		✓		✓		✓				
221		✓		✓		✓		✓				
222		✓		✓		✓		✓				
223		✓		✓		✓		✓				
224		✓		✓		✓		✓				
225		✓		✓		✓		✓				
226		✓		✓		✓		✓				
227		✓		✓		✓		✓				
228		✓		✓		✓		✓				
229		✓		✓		✓		✓				
230		✓		✓		✓		✓				
231		✓		✓		✓		✓				
232		✓		✓		✓		✓				
233		✓		✓		✓		✓				
234		✓		✓		✓		✓				
235		✓		✓		✓		✓				
236		✓		✓		✓		✓				
237		✓		✓		✓		✓				
238		✓		✓		✓		✓				
239		✓		✓		✓		✓				
240		✓		✓		✓		✓				
241		✓		✓		✓		✓				
242		✓		✓		✓		✓				
243		✓		✓		✓		✓				
244		✓		✓		✓		✓				
245		✓		✓		✓		✓				
246		✓		✓		✓		✓				
247		✓		✓		✓		✓				
248		✓		✓		✓		✓				
249		✓		✓		✓		✓				
250		✓		✓		✓		✓				
251		✓		✓		✓		✓				
252		✓		✓		✓		✓				
253		✓		✓		✓		✓				
254		✓		✓		✓		✓				
255		✓		✓		✓		✓				
256		✓		✓		✓		✓				
257		✓		✓		✓		✓				
258		✓		✓		✓		✓				
259		✓		✓		✓		✓				
260		✓		✓		✓		✓				

N° DE BOCAS DE TORRENTA	UBICACION DE BOCAS DE TORRENTA		TIPO DE TAPA				LIMPIEZA DE REGISTRO, PAREDES, FONDO Y ARENERO		LIMPIEZA Y DESAZOLVE DE TUBO DE CONECCION (VARILLERO)		COMENTARIO TURNO DIURNO
	BANQUETA	ARROYO	CONCRETO	IRVING	OTRA	SI	NO	SI	NO		
261		✓		✓		✓		✓			
262		✓		✓		✓		✓			
263		✓		✓		✓		✓			
264		✓		✓		✓		✓			
265		✓		✓		✓		✓			
266		✓		✓		✓		✓			
267		✓		✓		✓		✓			
268		✓		✓		✓		✓			
269		✓		✓		✓		✓			
270		✓		✓		✓		✓			
271		✓		✓		✓		✓			
272		✓		✓		✓		✓			
273		✓		✓		✓		✓			
274		✓		✓		✓		✓			
275		✓		✓		✓		✓			
276		✓		✓		✓		✓			
277		✓		✓		✓		✓			
278		✓		✓		✓		✓			
279		✓		✓		✓		✓			
280		✓		✓		✓		✓			
281		✓		✓		✓		✓			
282		✓		✓		✓		✓			
283		✓		✓		✓		✓			
284		✓		✓		✓		✓			
285		✓		✓		✓		✓			
286		✓		✓		✓		✓			
287		✓		✓		✓		✓			
288		✓		✓		✓		✓			
289		✓		✓		✓		✓			
290		✓		✓		✓		✓			
291		✓		✓		✓		✓			
292		✓		✓		✓		✓			
293		✓		✓		✓		✓			
294		✓		✓		✓		✓			
295		✓		✓		✓		✓			
296		✓		✓		✓		✓			
297		✓		✓		✓		✓			
298		✓		✓		✓		✓			
299		✓		✓		✓		✓			
300		✓		✓		✓		✓			
301		✓		✓		✓		✓			
302		✓		✓		✓		✓			
303		✓		✓		✓		✓			
304		✓		✓		✓		✓			
305		✓		✓		✓		✓			
306		✓		✓		✓		✓			
307		✓		✓		✓		✓			
308		✓		✓		✓		✓			
309		✓		✓		✓		✓			
310		✓		✓		✓		✓			
311		✓		✓		✓		✓			
312		✓		✓		✓		✓			

N° DE BOCAS DE TORMENTA	UBICACION DE BOCAS DE TORMENTA		TIPO DE TAPA			LIMPIEZA DE REGISTRO, PAREDES, FONDO Y ARENERO		LIMPIEZA Y DESAZOLVE DE TUBO DE CONECCION (VARILLERO)		COMENTARIO TURNO DIURNO
	BANQUETA	ARROYO	CONCRETO	IRVING	OTRA	SI	NO	SI	NO	
313		✓		✓		✓		✓		
314		✓		✓		✓		✓		
315		✓		✓		✓		✓		
316		✓		✓		✓		✓		
317		✓		✓		✓		✓		
318		✓		✓		✓		✓		
319		✓		✓		✓		✓		
320		✓		✓		✓		✓		
321		✓		✓		✓		✓		
322		✓		✓		✓		✓		
323		✓		✓		✓		✓		
324		✓		✓		✓		✓		
325		✓		✓		✓		✓		
326		✓		✓		✓		✓		
327		✓		✓		✓		✓		
328		✓		✓		✓		✓		
329		✓		✓		✓		✓		
330		✓		✓		✓		✓		
331		✓		✓		✓		✓		
332		✓		✓		✓		✓		
333		✓		✓		✓		✓		
334		✓		✓		✓		✓		
335		✓		✓		✓		✓		
336		✓		✓		✓		✓		
337		✓		✓		✓		✓		
338		✓		✓		✓		✓		
339		✓		✓		✓		✓		
340		✓		✓		✓		✓		
341		✓		✓		✓		✓		
342		✓		✓		✓		✓		
343		✓		✓		✓		✓		
344		✓		✓		✓		✓		
345		✓		✓		✓		✓		
346		✓		✓		✓		✓		
347		✓		✓		✓		✓		
348		✓		✓		✓		✓		
349		✓		✓		✓		✓		
350		✓		✓		✓		✓		
351		✓		✓		✓		✓		
352		✓		✓		✓		✓		
353		✓		✓		✓		✓		
354		✓		✓		✓		✓		
355		✓		✓		✓		✓		
356		✓		✓		✓		✓		
357		✓		✓		✓		✓		
358		✓		✓		✓		✓		
359		✓		✓		✓		✓		
360		✓		✓		✓		✓		
361		✓		✓		✓		✓		
362		✓		✓		✓		✓		
363		✓		✓		✓		✓		
364		✓		✓		✓		✓		

N° DE BOCAS DE TORMENTA	UBICACION DE BOCAS DE TORMENTA		TIPO DE TAPA			LIMPIEZA DE REGISTRO, PAREDES, FONDO Y ARENERO		LIMPIEZA Y DESAZOLVE DE TUBO DE CONECCION (VARILLERO)		COMENTARIO	TURNO DIURNO
	BANQUETA	ARROYO	IRVING	OTRA	SI	NO	SI	NO			
365		✓	✓		✓		✓				
366		✓	✓		✓		✓				
367		✓	✓		✓		✓				
368		✓	✓		✓		✓				
369		✓	✓		✓		✓				
370		✓	✓		✓		✓				
371		✓	✓		✓		✓				
372		✓	✓		✓		✓				
373		✓	✓		✓		✓				
374		✓	✓		✓		✓				
375		✓	✓		✓		✓				
376		✓	✓		✓		✓				
377		✓	✓		✓		✓				
378		✓	✓		✓		✓				
379		✓	✓		✓		✓				
380		✓	✓		✓		✓				
381		✓	✓		✓		✓				
382		✓	✓		✓		✓				
383		✓	✓		✓		✓				
384		✓	✓		✓		✓				
385		✓	✓		✓		✓				
386		✓	✓		✓		✓				
387		✓	✓		✓		✓				
388		✓	✓		✓		✓				
389		✓	✓		✓		✓				
390		✓	✓		✓		✓				
391		✓	✓		✓		✓				
392		✓	✓		✓		✓				
393		✓	✓		✓		✓				
394		✓	✓		✓		✓				
395		✓	✓		✓		✓				
396		✓	✓		✓		✓				
397		✓	✓		✓		✓				
398		✓	✓		✓		✓				
399		✓	✓		✓		✓				
400		✓	✓		✓		✓				
401		✓	✓		✓		✓				
402		✓	✓		✓		✓				
403		✓	✓		✓		✓				
404		✓	✓		✓		✓				
405		✓	✓		✓		✓				
406		✓	✓		✓		✓				

JUEVES 28/07/16
 SE VISITARON 406 BOCAS DE TORMENTA DE 50X60
 NO SE LIMPIARON 3 POR TENER VEHICULO
 SE LIMPIARON Y VARILLARON 403 BOCAS DE TORMENTA DE 50X60

N° DE BOCAS DE TORMENTA	UBICACION DE BOCAS DE TORMENTA		TIPO DE TAPA			LIMPIEZA DE REGISTRO, PAREDES, FONDO Y ARENERO		LIMPIEZA Y DESAZOLVE DE TUBO DE CONECCION (VARILLERO)		COMENTARIO TURNO DIURNO
	BANQUETA	ARROYO	CONCRETO	IRVING	OTRA	SI	NO	SI	NO	
53		✓		✓		✓		✓		
54		✓		✓		✓		✓		
55		✓		✓		✓		✓		
56		✓		✓		✓		✓		
57		✓		✓		✓		✓		
58		✓		✓		✓		✓		
59		✓		✓		✓		✓		
60		✓		✓		✓		✓		
61		✓		✓		✓		✓		
62		✓		✓		✓		✓		
63		✓		✓		✓		✓		
64		✓		✓		✓		✓		
65		✓		✓		✓		✓		
66		✓		✓		✓		✓		
67		✓		✓		✓		✓		
68		✓		✓		✓		✓		
69		✓		✓		✓		✓		
70		✓		✓		✓		✓		
71		✓		✓		✓		✓		
72		✓		✓		✓		✓		
73		✓		✓		✓		✓		
74		✓		✓		✓		✓		
75		✓		✓		✓		✓		
76		✓		✓		✓		✓		
77		✓		✓		✓		✓		
78		✓		✓		✓		✓		
79		✓		✓		✓		✓		
80		✓		✓		✓		✓		
81		✓		✓		✓		✓		
82		✓		✓		✓		✓		
83		✓		✓		✓		✓		
84		✓		✓		✓		✓		
85		✓		✓		✓		✓		
86		✓		✓		✓		✓		
87		✓		✓		✓		✓		
88		✓		✓		✓		✓		
89		✓		✓		✓		✓		
90		✓		✓		✓		✓		
91		✓		✓		✓		✓		
92		✓		✓		✓		✓		
93		✓		✓		✓		✓		
94		✓		✓		✓		✓		
95		✓		✓		✓		✓		
96		✓		✓		✓		✓		
97		✓		✓		✓		✓		
98		✓		✓		✓		✓		
99		✓		✓		✓		✓		
100		✓		✓		✓		✓		
101		✓		✓		✓		✓		
102		✓		✓		✓		✓		
103		✓		✓		✓		✓		
104		✓		✓		✓		✓		



N° DE BOCAS DE TORMENTA	UBICACION DE BOCAS DE TORMENTA		TIPO DE TAPA			LIMPIEZA DE REGISTRO, PAREDES, FONDO Y ARENERO		LIMPIEZA Y DESAZOLVE DE TUBO DE CONECCION (VARILLERO)		COMENTARIO TURNO DIURNO
	BANQUETA	ARROYO	CONCRETO	IRVING	OTRA	SI	NO	SI	NO	
105		✓		✓		✓		✓		
106		✓		✓		✓		✓		
107		✓		✓		✓		✓		
108		✓		✓		✓		✓		
109		✓		✓		✓		✓		
110		✓		✓		✓		✓		
111		✓		✓		✓		✓		
112		✓		✓		✓		✓		
113		✓		✓		✓		✓		
114		✓		✓		✓		✓		
115		✓		✓		✓		✓		
116		✓		✓		✓		✓		
117		✓		✓		✓		✓		
118		✓		✓		✓		✓		
119		✓		✓		✓		✓		
120		✓		✓		✓		✓		
121		✓		✓		✓		✓		
122		✓		✓		✓		✓		
123		✓		✓		✓		✓		
124		✓		✓		✓		✓		
125		✓		✓		✓		✓		
126		✓		✓		✓		✓		
127		✓		✓		✓		✓		
128		✓		✓		✓		✓		
129		✓		✓		✓		✓		
130		✓		✓		✓		✓		
131		✓		✓		✓		✓		
132		✓		✓		✓		✓		
133		✓		✓		✓		✓		
134		✓		✓		✓		✓		
135		✓		✓		✓		✓		
136		✓		✓		✓		✓		
137		✓		✓		✓		✓		
138		✓		✓		✓		✓		
139		✓		✓		✓		✓		
140		✓		✓		✓		✓		
141		✓		✓		✓		✓		
142		✓		✓		✓		✓		
143		✓		✓		✓		✓		
144		✓		✓		✓		✓		
145		✓		✓		✓		✓		
146		✓		✓		✓		✓		
147		✓		✓		✓		✓		
148		✓		✓		✓		✓		
149		✓		✓		✓		✓		
150		✓		✓		✓		✓		
151		✓		✓		✓		✓		
152		✓		✓		✓		✓		
153		✓		✓		✓		✓		
154		✓		✓		✓		✓		
155		✓		✓		✓		✓		
156		✓		✓		✓		✓		

N° DE BOCAS DE TORMENTA	UBICACION DE BOCAS DE TORMENTA		TIPO DE TAPA			LIMPIEZA DE REGISTRO, PAREDES, FONDO Y ARENERO		LIMPIEZA Y DESAZOLVE DE TUBO DE CONECCION (VARILLERO)		COMENTARIO
	BANQUETA	ARROYO	CONCRETO	IRVING	OTRA	SI	NO	SI	NO	
157		✓		✓		✓		✓		
158		✓		✓		✓		✓		
159		✓		✓		✓		✓		
160		✓		✓		✓		✓		
161		✓		✓		✓		✓		
162		✓		✓		✓		✓		
163		✓		✓		✓		✓		
164		✓		✓		✓		✓		
165		✓		✓		✓		✓		
166		✓		✓		✓		✓		
167		✓		✓		✓		✓		
168		✓		✓		✓		✓		
169		✓		✓		✓		✓		
170		✓		✓		✓		✓		
171		✓		✓		✓		✓		
172		✓		✓		✓		✓		
173		✓		✓		✓		✓		
174		✓		✓		✓		✓		
175		✓		✓		✓		✓		
176		✓		✓		✓		✓		
177		✓		✓		✓		✓		
178		✓		✓		✓		✓		
179		✓		✓		✓		✓		
180		✓		✓		✓		✓		
181		✓		✓		✓		✓		
182		✓		✓		✓		✓		
183		✓		✓		✓		✓		
184		✓		✓		✓		✓		
185		✓		✓		✓		✓		
186		✓		✓		✓		✓		
187		✓		✓		✓		✓		
188		✓		✓		✓		✓		
189		✓		✓		✓		✓		
190		✓		✓		✓		✓		
191		✓		✓		✓		✓		
192		✓		✓		✓		✓		
193		✓		✓		✓		✓		
194		✓		✓		✓		✓		
195		✓		✓		✓		✓		
196		✓		✓		✓		✓		
197		✓		✓		✓		✓		
198		✓		✓		✓		✓		
199		✓		✓		✓		✓		
200		✓		✓		✓		✓		
201		✓		✓		✓		✓		
202		✓		✓		✓		✓		
203		✓		✓		✓		✓		
204		✓		✓		✓		✓		
205		✓		✓		✓		✓		
206		✓		✓		✓		✓		
207		✓		✓		✓		✓		
208		✓		✓		✓		✓		



N° DE BOCAS DE TORMENTA	UBICACION DE BOCAS DE TORMENTA		TIPO DE TAPA				LIMPIEZA DE REGISTRO, PAREDES, FONDO Y ARENERO		LIMPIEZA Y DESAZOLVE DE TUBO DE CONECCION (VARILLERO)		COMENTARIO TURNO DIURNO
	BANQUETA	ARROYO	CONCRETO	IRVING	OTRA	SI	NO	SI	NO		
209		✓		✓		✓		✓			
210		✓		✓		✓		✓			
211		✓		✓		✓		✓			
212		✓		✓		✓		✓			
213		✓		✓		✓		✓			
214		✓		✓		✓		✓			
215		✓		✓		✓		✓			
216		✓		✓		✓		✓			
217		✓		✓		✓		✓			
218		✓		✓		✓		✓			
219		✓		✓		✓		✓			
220		✓		✓		✓		✓			
221		✓		✓		✓		✓			
222		✓		✓		✓		✓			
223		✓		✓		✓		✓			
224		✓		✓		✓		✓			
225		✓		✓		✓		✓			
226		✓		✓		✓		✓			
227		✓		✓		✓		✓			
228		✓		✓		✓		✓			
229		✓		✓		✓		✓			
230		✓		✓		✓		✓			
231		✓		✓		✓		✓			
232		✓		✓		✓		✓			
233		✓		✓		✓		✓			
234		✓		✓		✓		✓			
235		✓		✓		✓		✓			
236		✓		✓		✓		✓			
237		✓		✓		✓		✓			
238		✓		✓		✓		✓			
239		✓		✓		✓		✓			
240		✓		✓		✓		✓			
241		✓		✓		✓		✓			
242		✓		✓		✓		✓			
243		✓		✓		✓		✓			
244		✓		✓		✓		✓			
245		✓		✓		✓		✓			
246		✓		✓		✓		✓			
247		✓		✓		✓		✓			
248		✓		✓		✓		✓			
249		✓		✓		✓		✓			
250		✓		✓		✓		✓			
251		✓		✓		✓		✓			
252		✓		✓		✓		✓			
253		✓		✓		✓		✓			
254		✓		✓		✓		✓			
255		✓		✓		✓		✓			
256		✓		✓		✓		✓			
257		✓		✓		✓		✓			
258		✓		✓		✓		✓			
259		✓		✓		✓		✓			
260		✓		✓		✓		✓			



COMENTARIO

TURNO DIURNO

N° DE BOCAS DE TORMENTA	UBICACION DE BOCAS DE TORMENTA		TIPO DE TAPA			LIMPIEZA DE REGISTRO, PAREDES, FONDO Y ARENERO		LIMPIEZA Y DESAZOLVE DE TUBO DE CONECCION (VARIABLE)		COMENTARIO
	BANQUETA	ARROYO	CONCRETO	IRVING	OTRA	SI	NO	SI	NO	
261		✓		✓		✓		✓		
262		✓		✓		✓		✓		
263		✓		✓		✓		✓		
264		✓		✓		✓		✓		
265		✓		✓		✓		✓		
266		✓		✓		✓		✓		
267		✓		✓		✓		✓		
268		✓		✓		✓		✓		
269		✓		✓		✓		✓		
270		✓		✓		✓		✓		
271		✓		✓		✓		✓		
272		✓		✓		✓		✓		
273		✓		✓		✓		✓		
274		✓		✓		✓		✓		
275		✓		✓		✓		✓		
276		✓		✓		✓		✓		
277		✓		✓		✓		✓		
278		✓		✓		✓		✓		
279		✓		✓		✓		✓		
280		✓		✓		✓		✓		
281		✓		✓		✓		✓		
282		✓		✓		✓		✓		
283		✓		✓		✓		✓		
284		✓		✓		✓		✓		
285		✓		✓		✓		✓		
286		✓		✓		✓		✓		
287		✓		✓		✓		✓		
288		✓		✓		✓		✓		
289		✓		✓		✓		✓		
290		✓		✓		✓		✓		
291		✓		✓		✓		✓		
292		✓		✓		✓		✓		
293		✓		✓		✓		✓		
294		✓		✓		✓		✓		
295		✓		✓		✓		✓		
296		✓		✓		✓		✓		
297		✓		✓		✓		✓		
298		✓		✓		✓		✓		
299		✓		✓		✓		✓		
300		✓		✓		✓		✓		
301		✓		✓		✓		✓		
302		✓		✓		✓		✓		
303		✓		✓		✓		✓		
304		✓		✓		✓		✓		
305		✓		✓		✓		✓		
306		✓		✓		✓		✓		
307		✓		✓		✓		✓		
308		✓		✓		✓		✓		
309		✓		✓		✓		✓		
310		✓		✓		✓		✓		
311		✓		✓		✓		✓		
312		✓		✓		✓		✓		

N° DE BOCAS DE TORMENTA	UBICACION DE BOCAS DE TORMENTA		TIPO DE TAPA				LIMPIEZA DE REGISTRO, PAREDES, FONDO Y ARENERO		LIMPIEZA Y DESAZOLVE DE TUBO DE CONECCION (VARILLERO)		COMENTARIO TURNO DIURNO
	BANQUETA	ARROYO	CONCRETO	IRVING	OTRA	SI	NO	SI	NO		
313		✓		✓		✓		✓			
314		✓		✓		✓		✓			
315		✓		✓		✓		✓			
316		✓		✓		✓		✓			
317		✓		✓		✓		✓			
318		✓		✓		✓		✓			
319		✓		✓		✓		✓			
320		✓		✓		✓		✓			
321		✓		✓		✓		✓			
322		✓		✓		✓		✓			
323		✓		✓		✓		✓			
324		✓		✓		✓		✓			
325		✓		✓		✓		✓			
326		✓		✓		✓		✓			
327		✓		✓		✓		✓			
328		✓		✓		✓		✓			
329		✓		✓		✓		✓			
330		✓		✓		✓		✓			
331		✓		✓		✓		✓			
332		✓		✓		✓		✓			
333		✓		✓		✓		✓			
334		✓		✓		✓		✓			
335		✓		✓		✓		✓			
336		✓		✓		✓		✓			
337		✓		✓		✓		✓			
338		✓		✓		✓		✓			
339		✓		✓		✓		✓			
340		✓		✓		✓		✓			
341		✓		✓		✓		✓			
342		✓		✓		✓		✓			
343		✓		✓		✓		✓			
344		✓		✓		✓		✓			
345		✓		✓		✓		✓			
346		✓		✓		✓		✓			
347		✓		✓		✓		✓			
348		✓		✓		✓		✓			
349		✓		✓		✓		✓			
350		✓		✓		✓		✓			
351		✓		✓		✓		✓			
352		✓		✓		✓		✓			
353		✓		✓		✓		✓			
354		✓		✓		✓		✓			
355		✓		✓		✓		✓			
356		✓		✓		✓		✓			
357		✓		✓		✓		✓			
358		✓		✓		✓		✓			
359		✓		✓		✓		✓			
360		✓		✓		✓		✓			
361		✓		✓		✓		✓			
362		✓		✓		✓		✓			
363		✓		✓		✓		✓			
364		✓		✓		✓		✓			



N° DE BOCAS DE TORMENTA	UBICACION DE BOCAS DE TORMENTA		TIPO DE TAPA				LIMPIEZA DE REGISTRO, PAREDES, FONDO Y ARENERO		LIMPIEZA Y DESAZOLVE DE TUBO DE CONECCION (VARILLERO)		COMENTARIO
	BANQUETA	ARROYO	CONCRETO	IRVING	OTRA	SI	NO	SI	NO	TURNO DIURNO	
355		✓		✓		✓		✓			
356		✓		✓		✓		✓			
367		✓		✓		✓		✓			
368		✓		✓		✓		✓			
369		✓		✓		✓		✓			
370		✓		✓		✓		✓			
371		✓		✓		✓		✓			
372		✓		✓		✓		✓			
373		✓		✓		✓		✓			
374		✓		✓		✓		✓			
375		✓		✓		✓		✓			
376		✓		✓		✓		✓			
377		✓		✓		✓		✓			
378		✓		✓		✓		✓			
379		✓		✓		✓		✓			
380		✓		✓		✓		✓			
381		✓		✓		✓		✓			
382		✓		✓		✓		✓			
383		✓		✓		✓		✓			
384		✓		✓		✓		✓			
385		✓		✓		✓		✓			
386		✓		✓		✓		✓			
387		✓		✓		✓		✓			
388		✓		✓		✓		✓			
389		✓		✓		✓		✓			
390		✓		✓		✓		✓			
391		✓		✓		✓		✓			
392		✓		✓		✓		✓			
393		✓		✓		✓		✓			
394		✓		✓		✓		✓			
395		✓		✓		✓		✓			
396		✓		✓		✓		✓			
397		✓		✓		✓		✓			
398		✓		✓		✓		✓			
VIERNES 29/07/16 SE VISITARON 385 BOCAS DE TORMENTA DE LAS CUALE 20 SON DE 3 PICOS Y 365 SON DE 50X60 NO SE LIMPIARON 6 DE 3 PICOS POR TENER VEHICULO NO SE LIMPIARON 10 DE 50X60 POR TENER VEHICULO SE LIMPIARON Y VARILLARON 14 DE 3 PICOS SE LIMPIARON Y VARILLARON 355 DE 50X60 SE BONIFICAN DE 3 PICOS 13 POR SER DOBLES LIMPIEZA UNICAMENTE											