

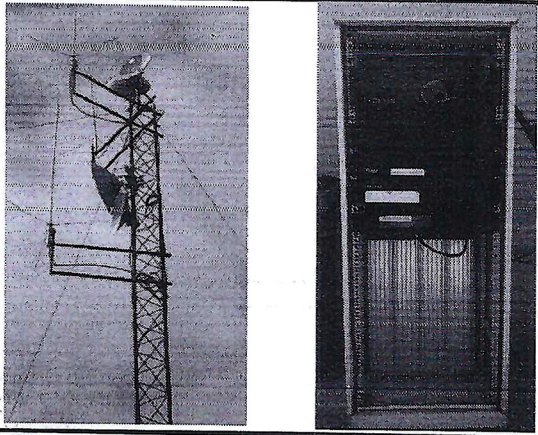

ATENAS #120 CONJUNTO EUROPA, IRAPUATO, GTO. TEL. 01 (462) 627 7007

FECHA:	22/07/2024	REPORTE DE SERVICIO	No. CONTROL:	RE077
EMPRESA:	JAPAMI			
CONTACTO:	ING. ROBERTO RIVERA LARA			
DIRECCION:	SITIO DE CERRO ARANDAS			
RADIOCOMUNICACION				
MARCA:	KENWOOD			
MODELO:	TKR750			
S/N:	*80700231			
BASE	PORTATIL	MOVIL		
DESCRIPCION:	REPETIDOR EN BANDA VHF			
	CORTES			

FALLA REPORTADA:	REVISION SOLAMENTE
OBSERVACIONES:	

SERVICIO EFECTUADO:	REVISION DE PARAMETROS REMOTO CONTINUO
---------------------	--

REFACCIONES UTILIZADAS:	NINGUNA
-------------------------	---------

RESULTADO FINAL:	OPERANDO CORRECTAMENTE
------------------	------------------------

PARAMETROS DE RADIO CANAL: 1					
RX		TX			
FRECUENCIA:	153.3750	MHZ	FRECUENCIA	152.300	
CODIGO / TONO	71.9		CODIGO / TONO:	71.9	
AUDIO:	BUENO		POTENCIA	20	WATTS
SENSIBILIDAD			REFLEJO (solo movil o base)	4	
ID			MODULACION DE TONO	+/- 750	Hz
			MODULACION MAXIMA	+/- 3	KHz

TECNICO:	ING. RUBEN GOMEZ SANCHEZ
	NOMBRE Y FIRMA

CLIENTE:	
CARGO:	
	NOMBRE Y FIRMA

TO DE LAS REFACCIONES:	
COSTO DEL SERVICIO:	
SUBTOTAL:	POR CONTRATO

SIN VALOR FISCAL	
CALIFICO:	ING. RUBEN GOMEZ SANCHEZ
	NOMBRE Y FIRMA



ATENAS #120 CONJUNTO EUROPA, IRAPUATO, GTO. TEL. 01 (462) 627 7007

FECHA:	22/07/2024	REPORTE DE SERVICIO		No. CONTROL:	RE078
EMPRESA:	JAPAMI				
CONTACTO:	ING. ROBERTO RIVERA LARA				
DIRECCION:	SITIO DE CERRO ARANDAS				
RADIOCOMUNICACION					
MARCA:	KENWOOD				
MODELO:	NXR-710				
S/N:	*6801000003373				
BASE	PORTATIL		MOVIL		
DESCRIPCION:	REPETIDOR EN BANDA VHF CARCAMOS Y PTAR				
					
					

FALLA REPORTADA:	REVISION SOLAMENTE
OBSERVACIONES:	
SERVICIO EFECTUADO:	REVISION DE PARAMETROS REMOTO CONTINUO
REFACCIONES UTILIZADAS:	NINGUNA
RESULTADO FINAL:	OPERANDO CORRECTAMENTE

PARAMETROS DE RADIO CANAL:		1			
RX		TX			
FRECUENCIA	153.3750	MHZ	FRECUENCIA	152.300	
CODIGO / TONO	71.9		CODIGO / TONO:	71.9	
AUDIO:	BUENO		POTENCIA	20	WATTS
SENSIBILIDAD			REFLEJO (solo movil o base	4	
ID			MODULACION DE TONO	+/- 750	Hz
			MODULACION MAXIMA	+/- 3	KHz

TECNICO:	ING. RUBEN GOMEZ SANCHEZ
	NOMBRE Y FIRMA
CLIENTE:	
CARGO:	NOMBRE Y FIRMA

TO DE LAS REFACCIONES:	
COSTO DEL SERVICIO:	
SUBTOTAL:	POR CONTRATO
SIN VALOR FISCAL	
CALIFICO:	ING. RUBEN GOMEZ SANCHEZ
	NOMBRE Y FIRMA



ATENAS #120 CONJUNTO EUROPA, IRAPUATO, GTO. TEL. 01 (462) 627 7007

FECHA:	19/08/2024	REPORTE DE SERVICIO	No. CONTROL:	RE088
EMPRESA:	JAPAMI			
CONTACTO:	ING. ROBERTO RIVERA LARA			
DIRECCION:	SITIO DE CERRO ARANDAS			
RADIOCOMUNICACION				
MARCA:	KENWOOD			
MODELO:	TKR750			
S/N:	*80700231			
BASE	PORTATIL	MOVIL		
DESCRIPCION:	REPETIDOR EN BANDA VHF CORTES			

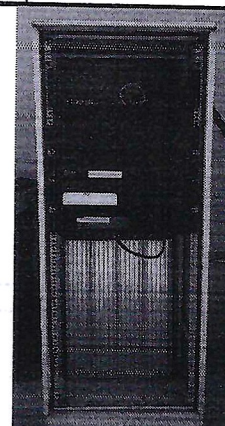

FALLA REPORTADA:	REVISION SOLAMENTE
OBSERVACIONES:	
SERVICIO EFECTUADO:	REVISION DE PARAMETROS REMOTO CONTINUO
REFACCIONES UTILIZADAS:	NINGUNA
RESULTADO FINAL:	OPERANDO CORRECTAMENTE

PARAMETROS DE RADIO CANAL: 1						
RX		TX				
FRECUENCIA:	153.3750	MHZ	FRECUENCIA	152.300		
CODIGO / TONO	71.9		CODIGO / TONO:	71.9		
AUDIO:	BUENO		POTENCIA	20	WATTS	
SENSIBILIDAD		uV	REFLEJO (solo movil o base)	4		
ID			MODULACION DE TONO	+/-	750	Hz
			MODULACION MAXIMA	+/-	3	KHz

TECNICO:	ING. RUBEN GOMEZ SANCHEZ
	NOMBRE Y FIRMA

CLIENTE:	
CARGO:	
	NOMBRE Y FIRMA

TO DE LAS REFACCIONES:	
COSTO DEL SERVICIO:	
SUBTOTAL:	POR CONTRATO

SIN VALOR FISCAL	
CALIFICO:	ING. RUBEN GOMEZ SANCHEZ
	NOMBRE Y FIRMA



ATENAS #120 CONJUNTO EUROPA, IRAPUATO, GTO. TEL. 01 (462) 627 7007

FECHA:	19/08/2024	REPORTE DE SERVICIO	No. CONTROL:	RE089
EMPRESA:	JAPAMI			
CONTACTO:	ING. ROBERTO RIVERA LARA			
DIRECCION:	SITIO DE CERRO ARANDAS			
RADIOCOMUNICACION				
MARCA:	KENWOOD			
MODELO:	NXR-710			
S/N:	*6801000003373			
BASE	PORTATIL	MOVIL		
DESCRIPCION:	REPETIDOR EN BANDA VHF CARCAMOS Y PTAR			

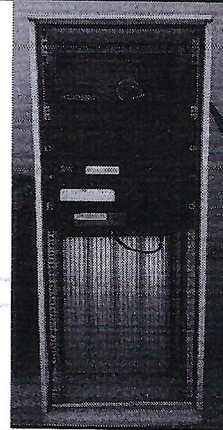

FALLA REPORTADA:	REVISION SOLAMENTE
OBSERVACIONES:	
SERVICIO EFECTUADO:	REVISION DE PARAMETROS REMOTO CONTINUO
REFACCIONES UTILIZADAS:	NINGUNA
RESULTADO FINAL:	OPERANDO CORRECTAMENTE

PARAMETROS DE RADIO CANAL: 1						
RX		TX				
FRECUENCIA:	153.3750	MHZ	FRECUENCIA	152.300		
CODIGO / TONO	71.9		CODIGO / TONO:	71.9		
AUDIO:	BUENO		POTENCIA	20	WATTS	
SENSIBILIDAD		uV	REFLEJO (solo movil o base)	4		
ID			MODULACION DE TONO	+/-	750	Hz
			MODULACION MAXIMA	+/-	3	KHz

TECNICO:	ING. RUBEN GOMEZ SANCHEZ
	NOMBRE Y FIRMA

CLIENTE:	
CARGO:	
	NOMBRE Y FIRMA

TO DE LAS REFACCIONES:	
COSTO DEL SERVICIO:	
SUBTOTAL:	POR CONTRATO

SIN VALOR FISCAL	
CALIFICO:	ING. RUBEN GOMEZ SANCHEZ
	NOMBRE Y FIRMA



ATENAS #120 CONJUNTO EUROPA, IRAPUATO, GTO. TEL. 01 (462) 627 7007

FECHA:	06/09/2024	REPORTE DE SERVICIO	No. CONTROL:	RE090
EMPRESA:	JAPAMI			
CONTACTO:	ING. ROBERTO RIVERA LARA			
DIRECCION:	SITIO DE CERRO ARANDAS			
RADIOCOMUNICACION				
MARCA:	KENWOOD			
MODELO:	TKR750			
S/N:	*80700231			
BASE	PORTATIL		MOVIL	
DESCRIPCION:	REPETIDOR EN BANDA VHF CORTES			

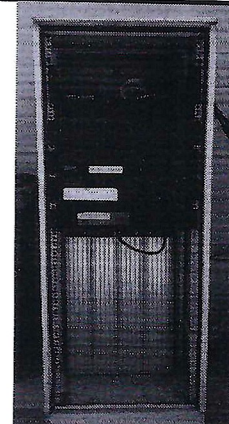
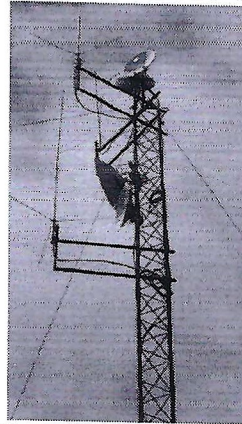

FALLA REPORTADA:	REVISION SOLAMENTE
OBSERVACIONES:	
SERVICIO EFECTUADO:	REVISION DE PARAMETROS REMOTO CONTINUO
REFACCIONES UTILIZADAS:	NINGUNA
RESULTADO FINAL:	OPERANDO CORRECTAMENTE

PARAMETROS DE RADIO CANAL: 1						
RX		TX				
FRECUENCIA:	153.3750	MHZ	FRECUENCIA	152.300		
CODIGO / TONO	71.9		CODIGO / TONO:	71.9		
AUDIO:	BUENO		POTENCIA	20	WATTS	
SENSIBILIDAD		uV	REFLEJO (solo movil o base)	4		
ID			MODULACION DE TONO	+/-	750	Hz
			MODULACION MAXIMA	+/-	3	KHz

TECNICO:	ING. RUBEN GOMEZ SANCHEZ
	NOMBRE Y FIRMA

TO DE LAS REFACCIONES:	
COSTO DEL SERVICIO:	
SUBTOTAL:	POR CONTRATO
SIN VALOR FISCAL	

CLIENTE:	
CARGO:	
	NOMBRE Y FIRMA

CALIFICO:	ING. RUBEN GOMEZ SANCHEZ
	NOMBRE Y FIRMA



ATENAS #120 CONJUNTO EUROPA, IRAPUATO, GTO. TEL. 01 (462) 627 7007

FECHA:	06/09/2024	REPORTE DE SERVICIO		No. CONTROL:	RE091
EMPRESA:	JAPAMI				
CONTACTO:	ING. ROBERTO RIVERA LARA				
DIRECCION:	SITIO DE CERRO ARANDAS				
RADIOCOMUNICACION					
MARCA:	KENWOOD				
MODELO:	NXR-710				
S/N:	*680100003373				
BASE	PORTATIL		MOVIL		
DESCRIPCION:	REPETIDOR EN BANDA VHF				
	CARCAMOS Y PTAR				
					
					

FALLA REPORTADA:	REVISION SOLAMENTE
OBSERVACIONES:	
SERVICIO EFECTUADO:	ING. ROBERTO RIVERA LARA
	SITIO DE CERRO ARANDAS
REFACIONES UTILIZADAS:	NINGUNA
RESULTADO FINAL:	OPERANDO CORRECTAMENTE

PARAMETROS DE RADIO CANAL:		1				
RX		TX				
FRECUENCIA:	153.3750	MHZ	FRECUENCIA	152.300		
CODIGO / TONO	71.9		CODIGO / TONO:	71.9		
AUDIO:	BUENO		POTENCIA	20	WATTS	
SENSIBILIDAD			REFLEJO (solo movil o base)	4		
ID			MODULACION DE TONO	+/-	750	Hz
			MODULACION MAXIMA	+/-	3	KHz

TECNICO:	ING. RUBEN GOMEZ SANCHEZ
	NOMBRE Y FIRMA

CLIENTE:	
CARGO:	
	NOMBRE Y FIRMA

TO DE LAS REFACCIONES:	
COSTO DEL SERVICIO:	
SUBTOTAL:	POR CONTRATO

SIN VALOR FISCAL	
CALIFICO:	ING. RUBEN GOMEZ SANCHEZ
	NOMBRE Y FIRMA